

# TUTORIAL PARA VIDEOCONFERÊNCIA – ENTREVISTAS PPGIELA PROCESSO SELETIVO 2021

LINK DE LA SALA VIRTUAL (VÁLIDO PARA **TODOS** LOS CANDIDATOS)  
<https://conferenciaweb.rnp.br/webconf/unila-ppgiela>

## Instrucciones generales (texto corrido):

1. Acceda a la dirección electrónica citada anteriormente en su navegador de internet 5 minutos ANTES DEL HORARIO MARCADO PARA SU ENTREVISTA;
2. En la opción "**Não tenho uma conta / No tengo una cuenta**", a la derecha de la pantalla, marque su nombre y haga clic en "**entrar**";
3. Espere un momento y, en la pantalla siguiente, haga clic en "**confirmar**" y sea bienvenido(a) la sala virtual!;
4. Siga las instrucciones indicadas en las pantallas siguientes para configurar micrófono (en la opción "Como você gostaria de se juntar ao áudio / Cómo le gustaría acceder al audio", marcar MICROFONO). El navegador Google Chrome solicitará algunos permisos para habilitar su micrófono, acepte todos;
5. En la parte inferior de la pantalla, haga clic en el ícono de la cámara y siga las instrucciones de la pantalla para transmitirla;
6. El navegador Google Chrome solicitará algunos permisos para habilitar su cámara, acepte todos;
7. Se recomienda la utilización de audífonos con micrófono para evitar microfónías y reverberaciones dentro de la sala de conferencia;
8. Es posible acceder a la sala vía smartphone, aunque **no se lo recomendamos**.

**ATENCIÓN:** Los días 11 y 12 de noviembre (de 10h00 a 18h00, sin intervalos) la sala virtual estará **ABIERTA** para que los y las candidatos(as) puedan realizar **TESTES** dentro del ambiente virtual con audio y vídeo.

## Instruções gerais (com print screen, passo a passo):

1) Em seu navegador de internet, digite o link: <https://conferenciaweb.rnp.br/webconf/unila-ppgiela>

1. Em o apartado "Não tenho uma conta / No tengo una cuenta", a la derecha de la pantalla, marque su nombre y haga clic en "entrar";

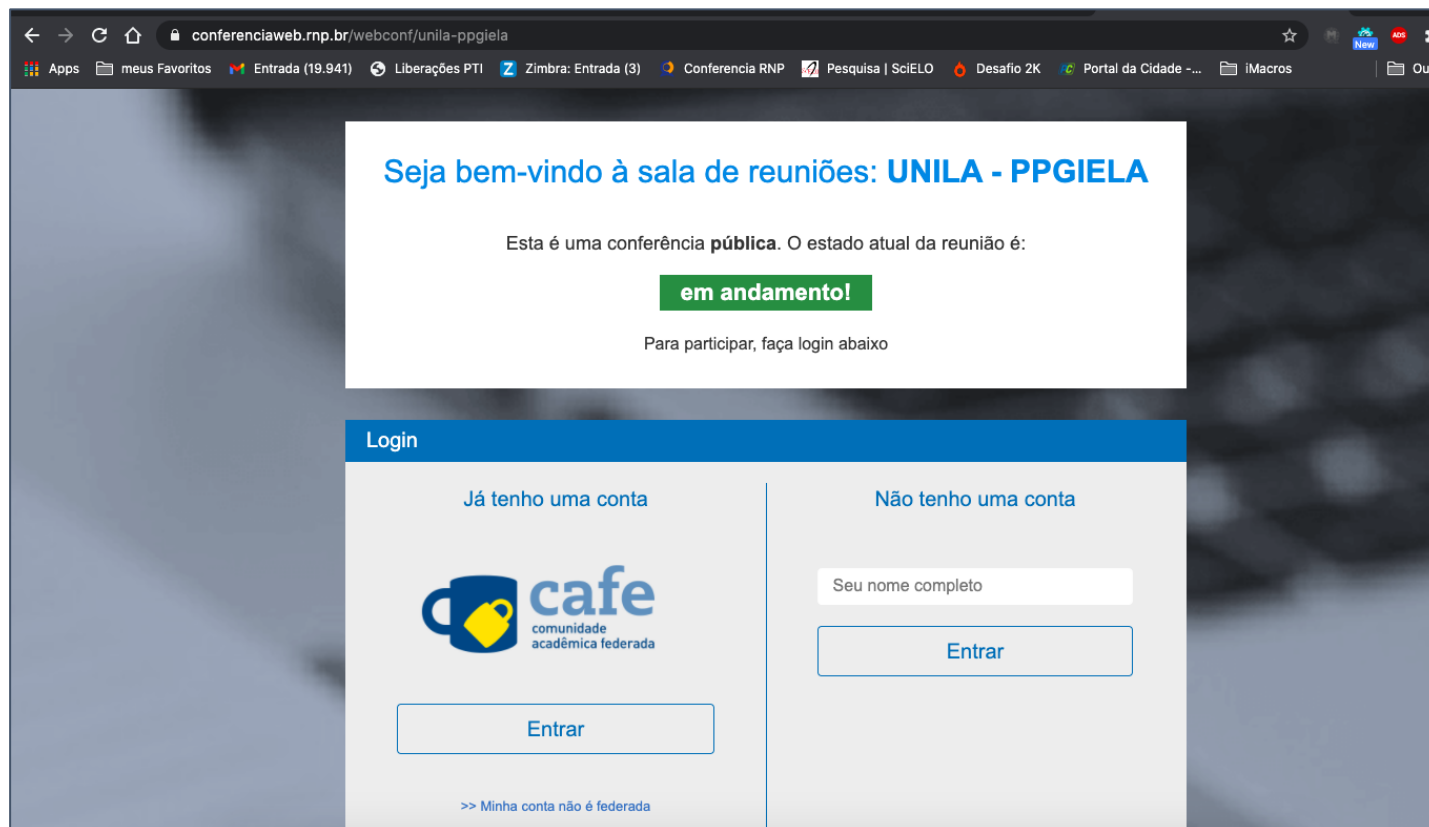

1) Espere un momento y, en la próxima pantalla, haga clic en "confirmar";

**Seja bem-vindo à sala de reuniões: UNILA - PPGIELA**

Esta é uma conferência **pública**. O estado atual da reunião é:

**em andamento!**

Para participar, faça login abaixo

Below this is a 'Confirmação' section with a blue header. It contains the text 'Você está entrando na conferência como:' followed by a text input field containing 'Teste PPGIELA'. A link 'Pessoa errada? Modificar' is positioned below the input field. At the bottom of the confirmation box are two buttons: 'Voltar' (left) and 'Confirmar' (right).

2) Espere HASTA QUE EL MODERADOR PERMITA SU ENTRADA; NO CIERRE ESA PANTALLA;

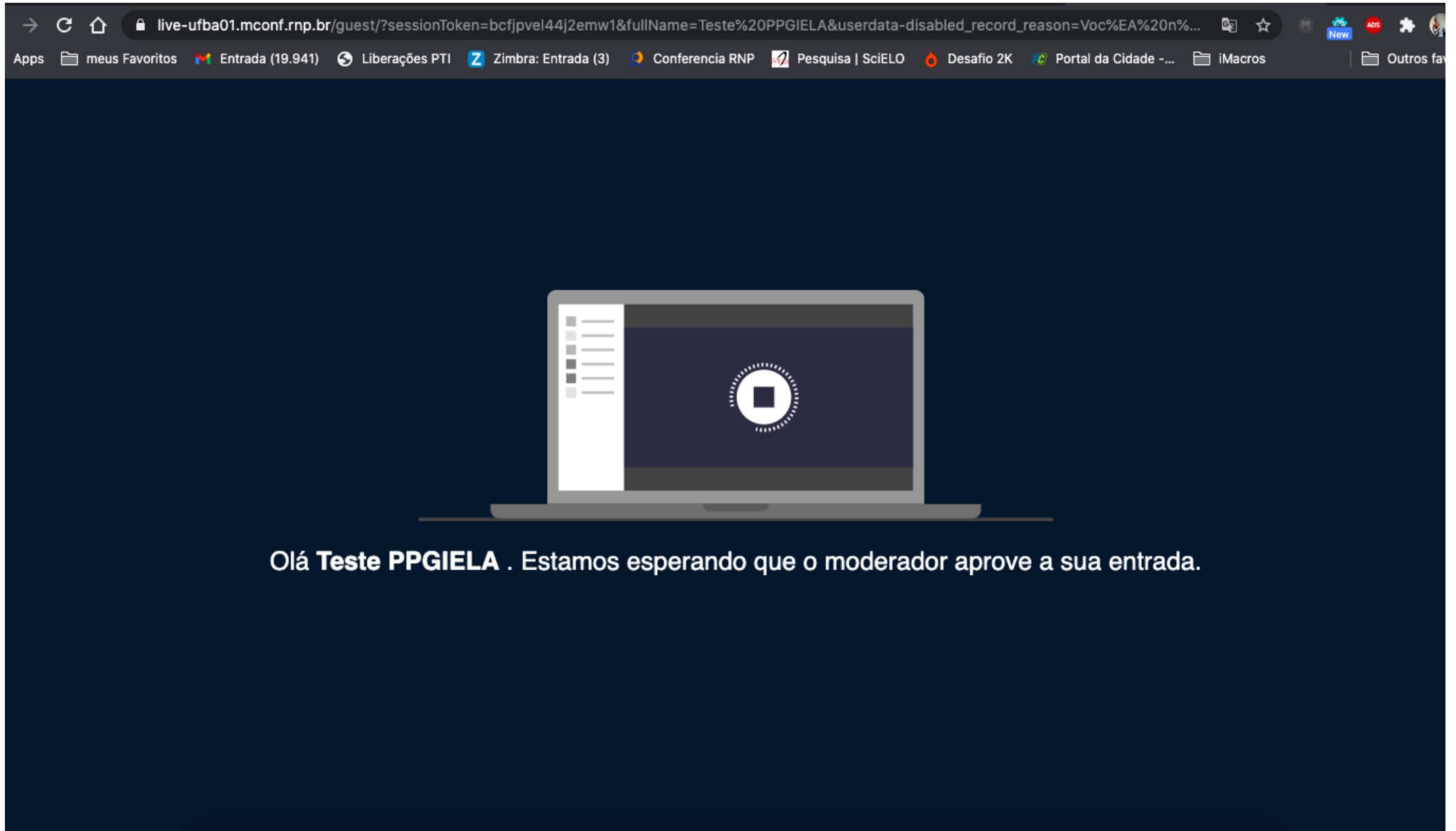

Olá **Teste PPGIELA** . Estamos esperando que o moderador aprove a sua entrada.

- 3) En esta pantalla, siga las instrucciones indicadas para configurar micrófono (en la opción "Como você gostaria de se juntar ao áudio / Cómo le gustaría acceder al audio", marcar MICROFONO). El navegador Google Chrome solicitará algunos permisos para habilitar su micrófono, acepte todos.

The main content area of the browser shows a "Bate-papo público" (Public Chat) window on the left and a "ConferênciaWeb" (ConferenceWeb) interface on the right. The chat window contains the following text:

Bem-vindo(a) a UNILA - PPGIELA! Para convidar outros participantes para a conferência, utilize a URL <https://conferenciaweb.rnp.br/webconf/unila-ppgiela>.

Para compartilhar o seu microfone, clique no botão com um telefone (na barra de ferramentas abaixo da apresentação). Use um headset para ter uma melhor experiência de áudio em ambientes com ruídos.

Para conectar a partir de um dispositivo móvel, disque [sip:44215@sip.mconf.rnp.br](tel:sip:44215@sip.mconf.rnp.br).

Esta conferência está limitada em 7 participantes.

Para mais informações, clique [aqui](#).

At the bottom of the chat window, there is a text input field with the placeholder "Enviar mensagem para Bate-papo público" and a blue send button.

The "ConferênciaWeb" interface features a dark blue header with the "ConferênciaWeb" logo and the text "UNILA - PPGIELA". A white dialog box is overlaid on the center of the screen, titled "Como você gostaria de se juntar ao áudio?". It contains two options:

- Microfone**: Represented by a microphone icon.
- Somente ouvir**: Represented by a headset icon.

The dialog box has a close button (X) in the top right corner. At the bottom right of the browser window, there are two circular icons: a microphone with a slash through it (muted) and a speech bubble with a slash through it (chat disabled). The "mconf" logo is visible in the bottom right corner of the page.

- 4) El navegador Google Chrome solicitará algunos permisos para habilitar su micrófono en la parte SUPERIOR de la pantalla, **acepte todos;**

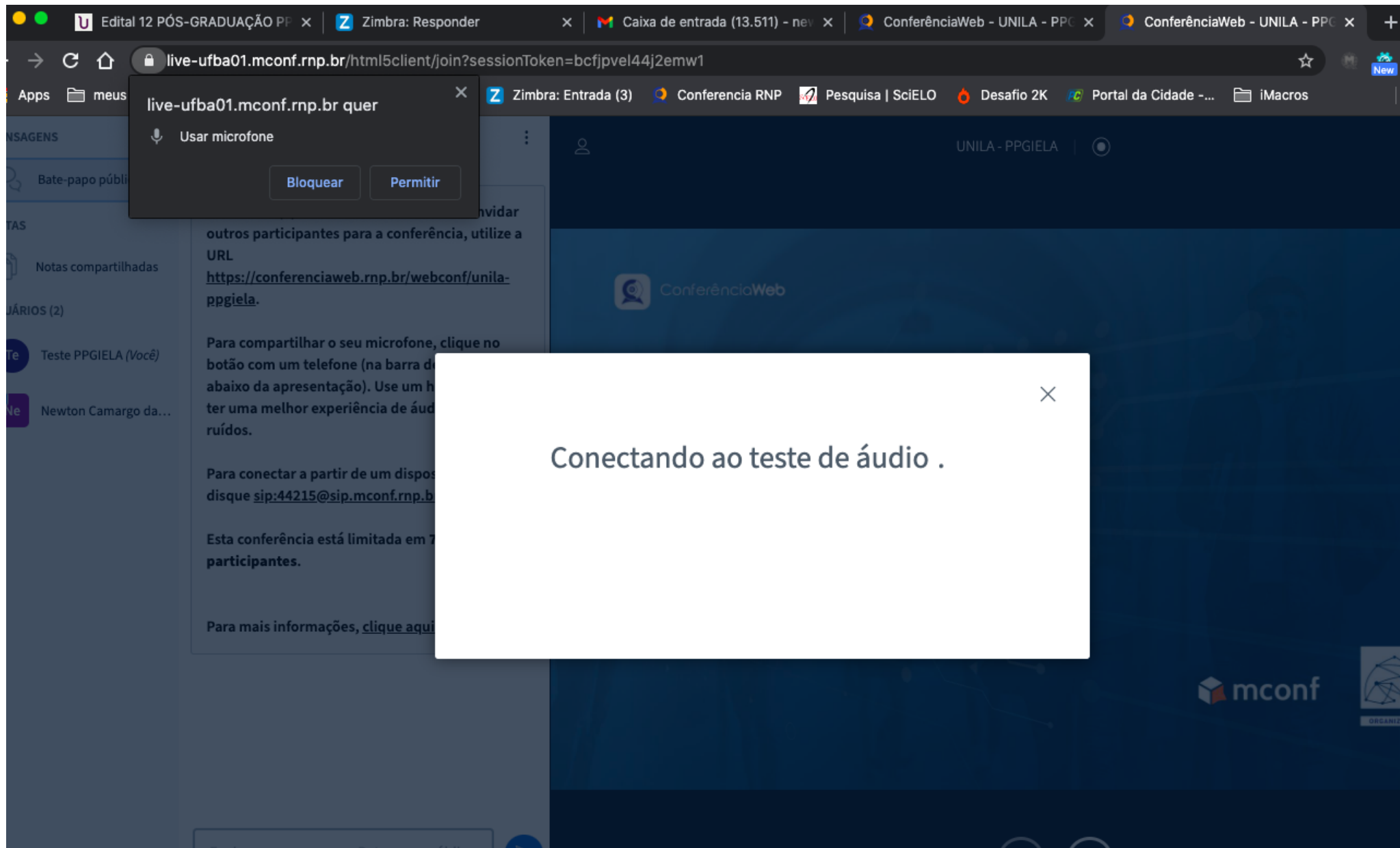

5) En la próxima pantalla aparece un test de audio para su micrófono, diga algunas palabras y verifique si “se oye”. Caso ud. se oiga a si mismo(a), quiere decir que está todo bien con su micrófono; en el caso de que no se escuche nada es necesario rehacer el procedimiento de configuración del micrófono en la computadora.

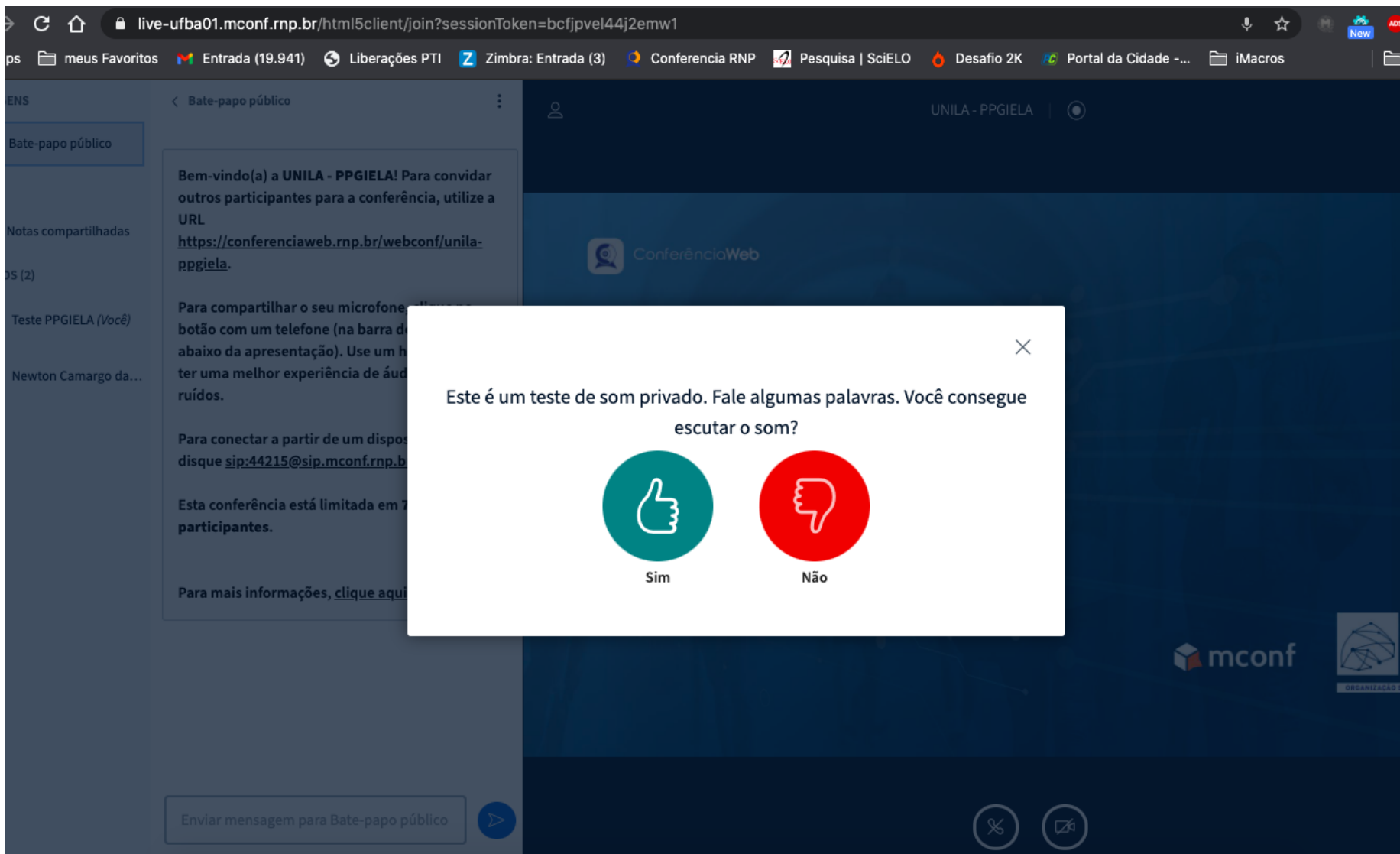

6) En la parte inferior de la pantalla, haga clic en el ícono de la cámara y siga las instrucciones de la pantalla para transmitirla;

- Chat Window (Left):** Titled "Bate-papo público". It contains the following text:
  - Bem-vindo(a) a UNILA - PPGIELA!** Para convidar outros participantes para a conferência, utilize a URL <https://conferenciaweb.rnp.br/webconf/unila-ppgiela>.
  - Para compartilhar o seu microfone, clique no botão com um telefone (na barra de botões abaixo da apresentação). Use um headset para ter uma melhor experiência de áudio com menos ruídos.
  - Para conectar a partir de um dispositivo SIP, disque [sip:44215@sip.mconf.rnp.br](mailto:sip:44215@sip.mconf.rnp.br).
  - Esta conferência está limitada em **75 participantes**.
  - Para mais informações, [clique aqui](#).At the bottom of the chat window is a text input field with the placeholder "Enviar mensagem para Bate-papo público" and a blue send button.
- Main Video Area (Right):** Features a blue background with a network diagram and silhouettes of people. The text "ConferênciaWeb" is visible in the top left. In the bottom right corner, there are logos for "mconf" and "RNP" (ORGANIZAÇÃO SOCIAL DO MEC). A large black arrow points from the top of the video area down to the camera icon in the bottom control bar.

**Bottom Control Bar:** Contains three circular icons: a camera icon (highlighted by the arrow), a microphone icon, and a chat icon.

9) El navegador Google Chrome solicitará algunos permisos para habilitar su cámara, acepte todos;

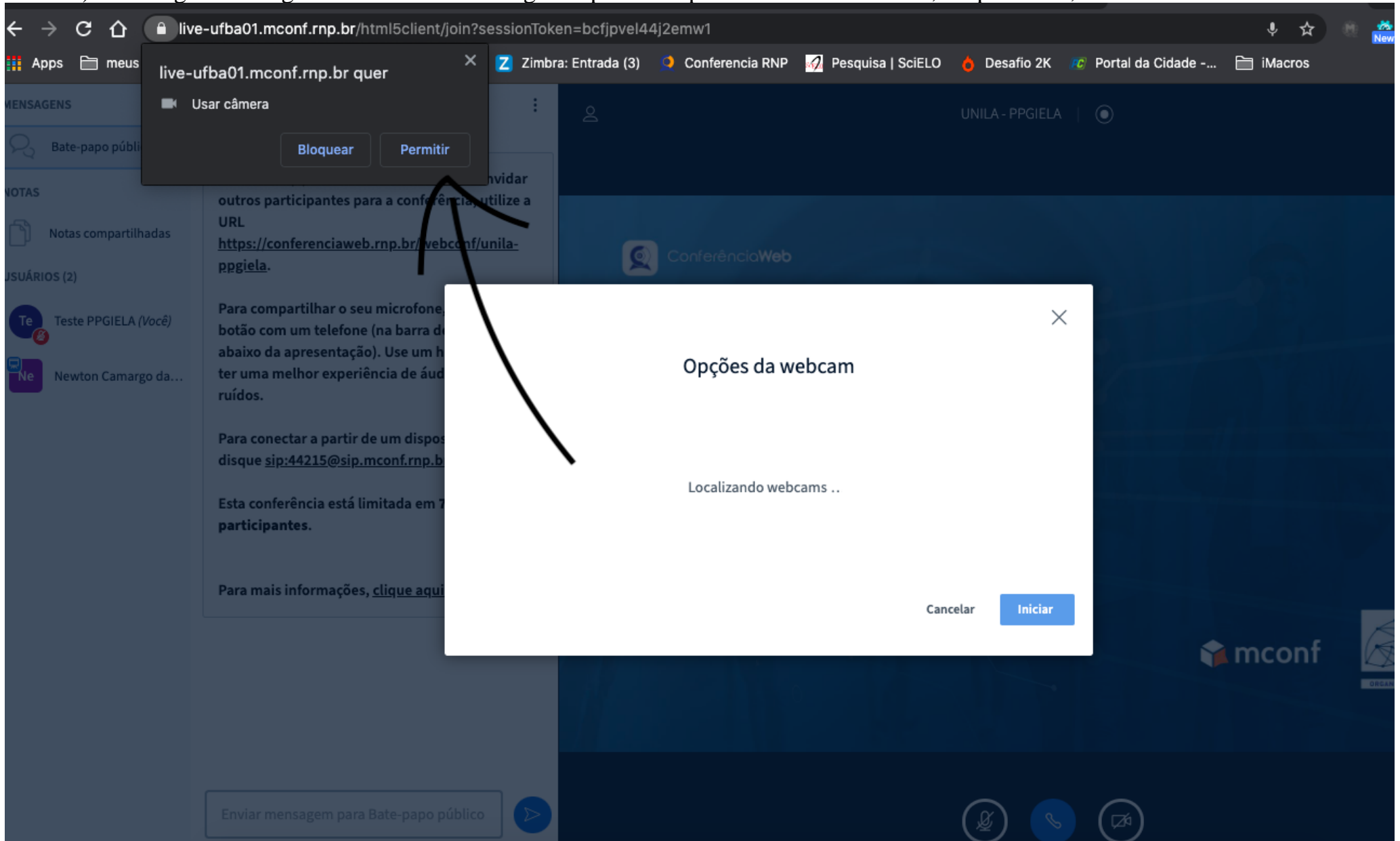

10) En el cuadro negro aparecerá su imagen. Si la ve, haga clic en INICIAR, en caso contrario, revise las configuraciones de su webcam.

11) Al ingresar en la sala, el micrófono estará cerrado; para habilitarlo basta clicar en el ícono en formato de micrófono en la parte inferior de la pantalla. Cuando el ícono esté en color AZUL, significa que el micrófono está abierto.

