

INSTALAÇÕES SANITÁRIAS - ALMOXARIFADO

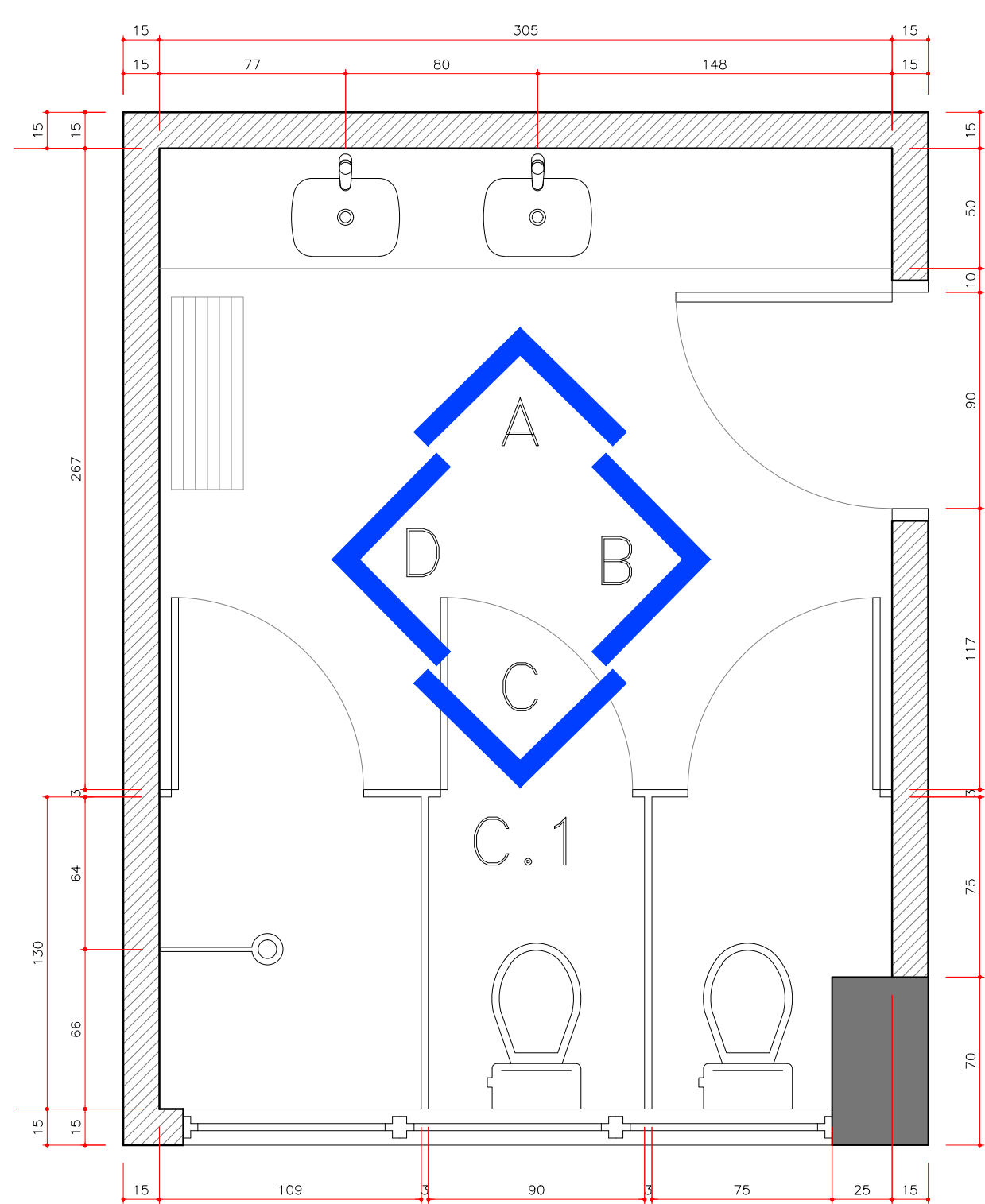

INST. SANIT. FEMININA

ESCALA1:25

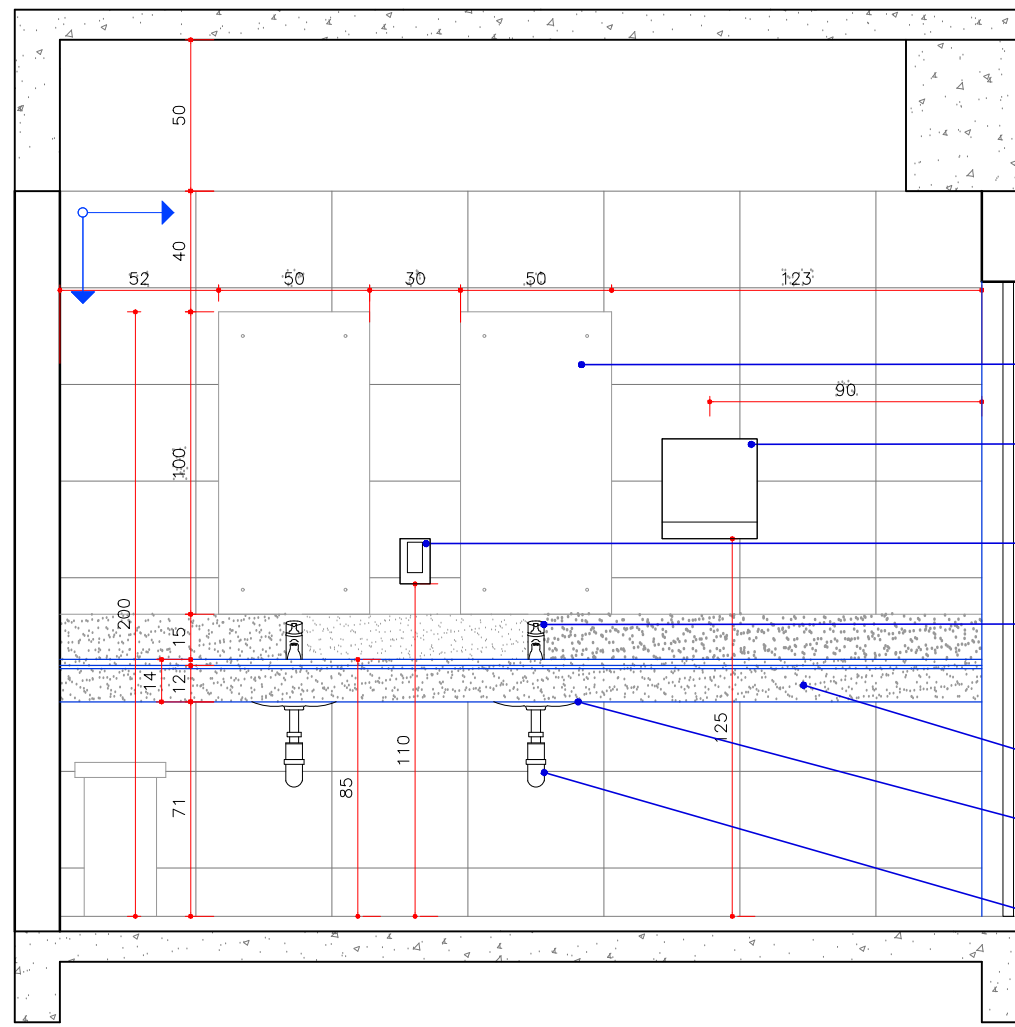

VISTA A

ESCALA1:25

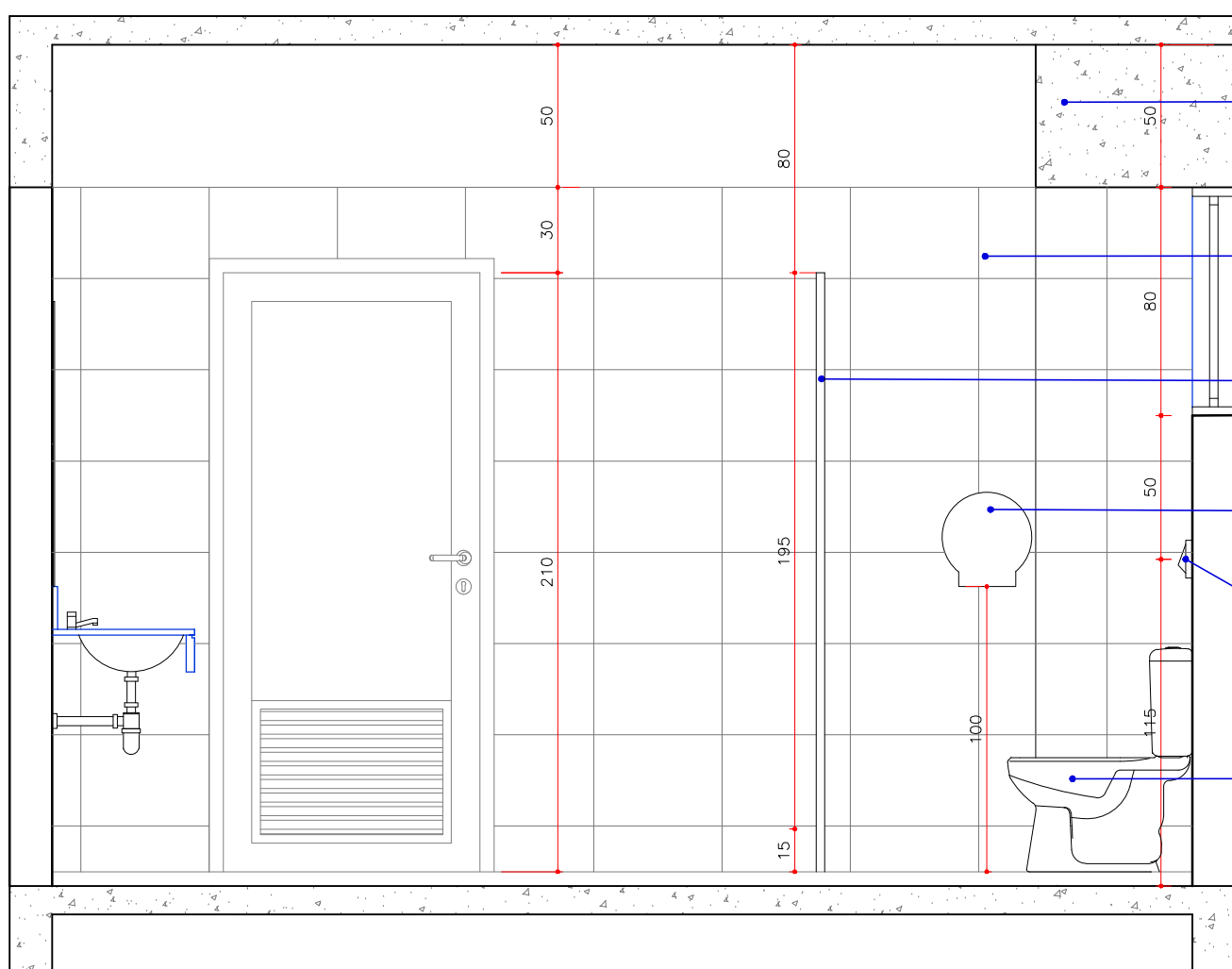

VISTA B

ESCALA1:25

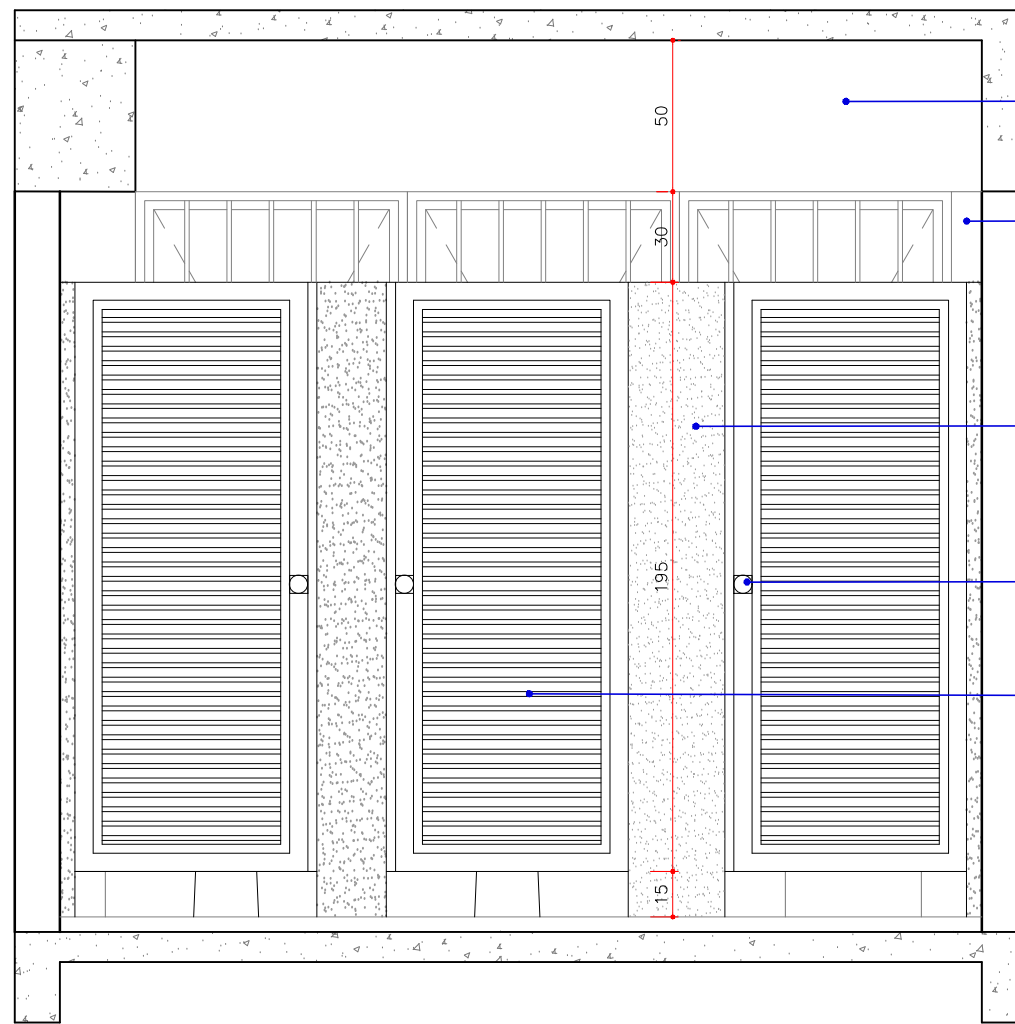

VISTA C

ESCALA1:25

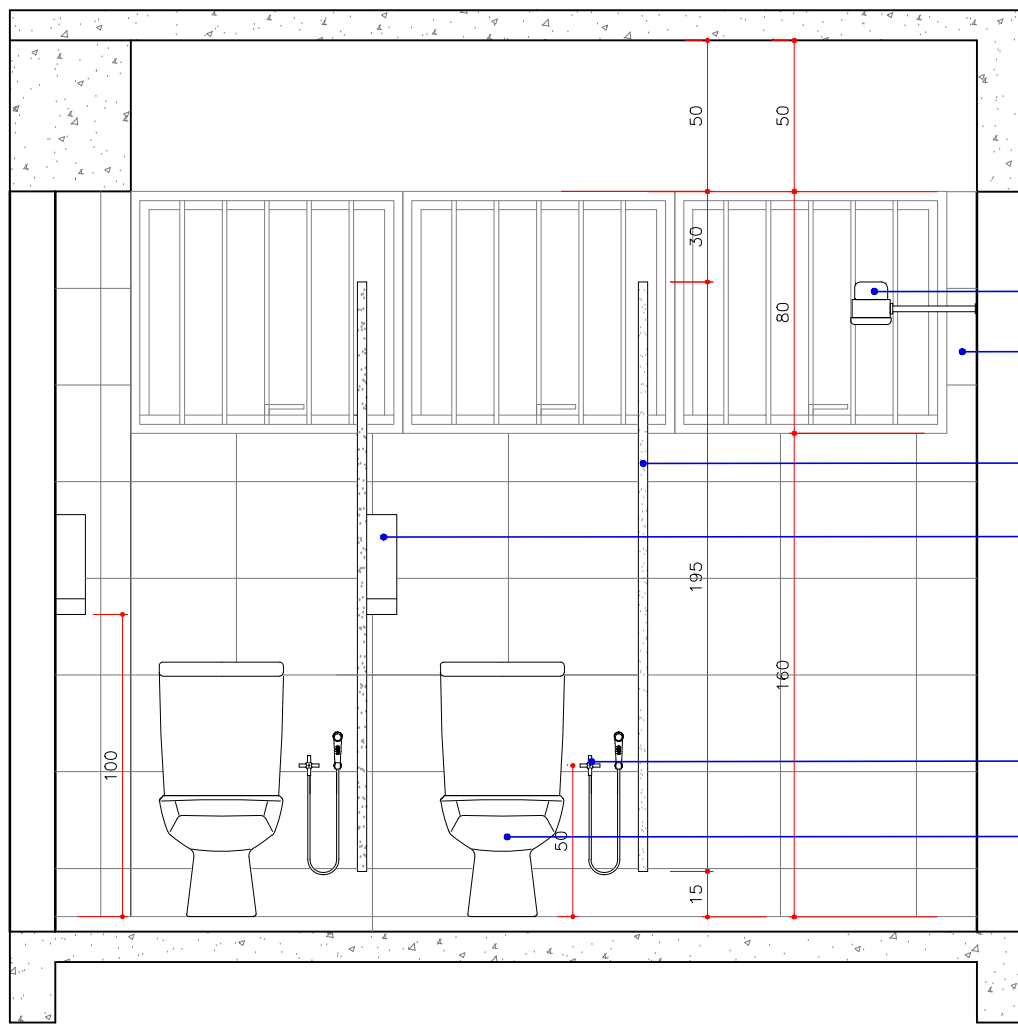

VISTA C.1

ESCALA1:25

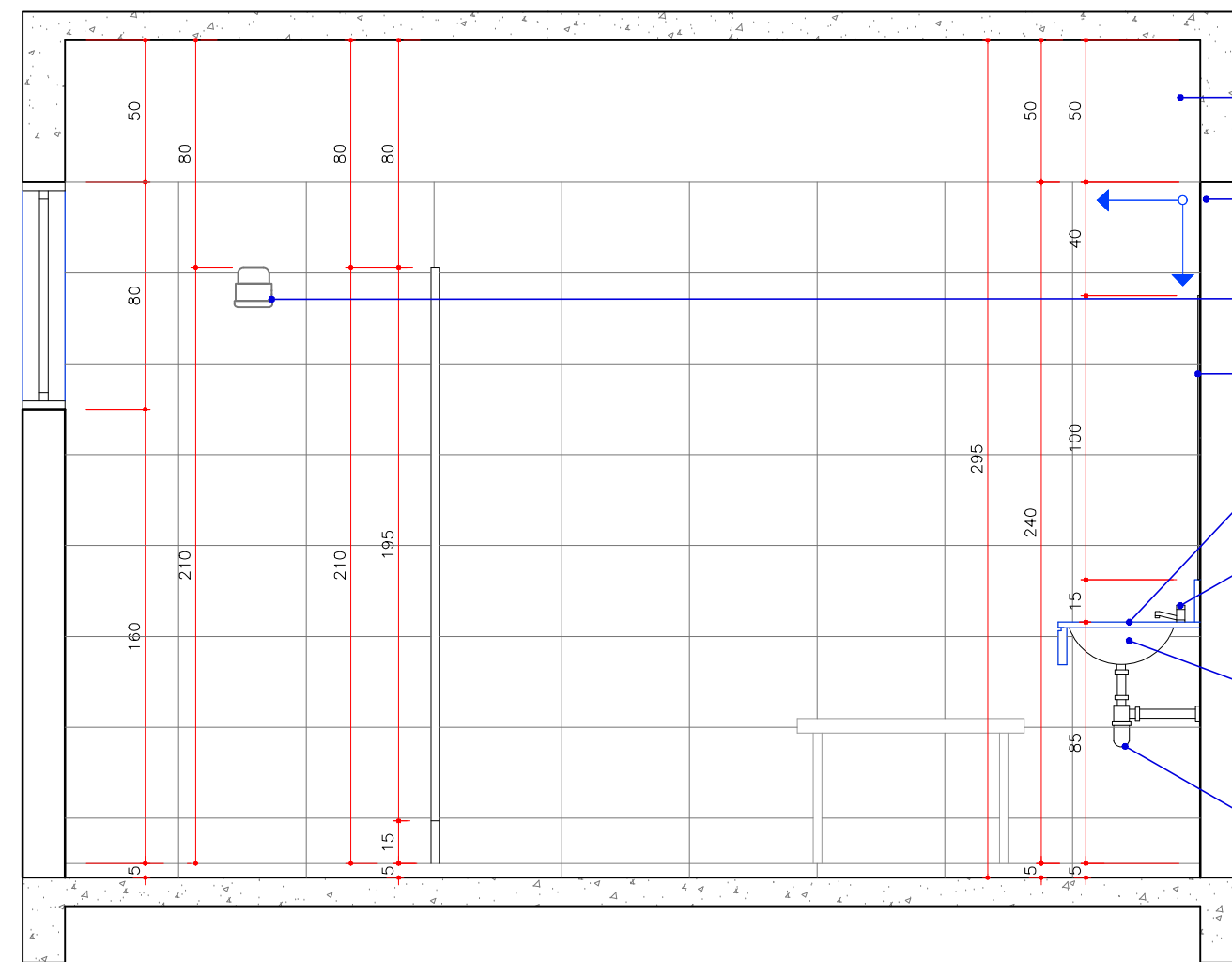

VISTA D

ESCALA1:25

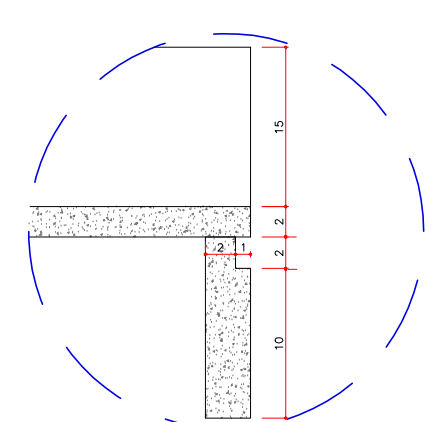

DET. BORDA INFERIOR DA BANCADA

ESC. 1/5

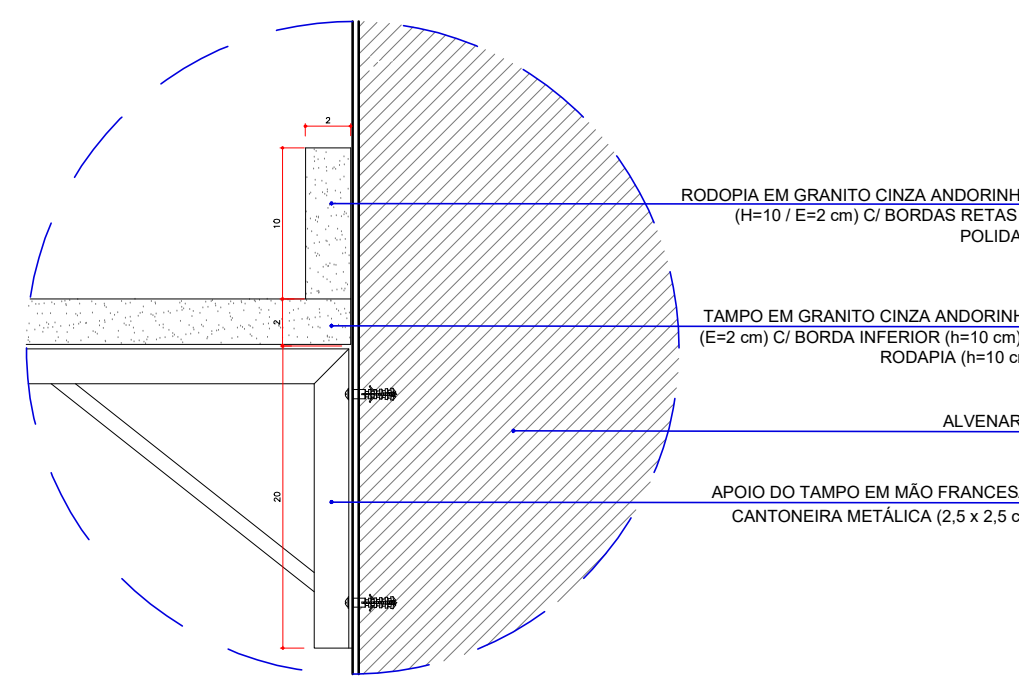

DET. FIXAÇÃO DA BANCADA DE GRANITO

ESC. 1/5

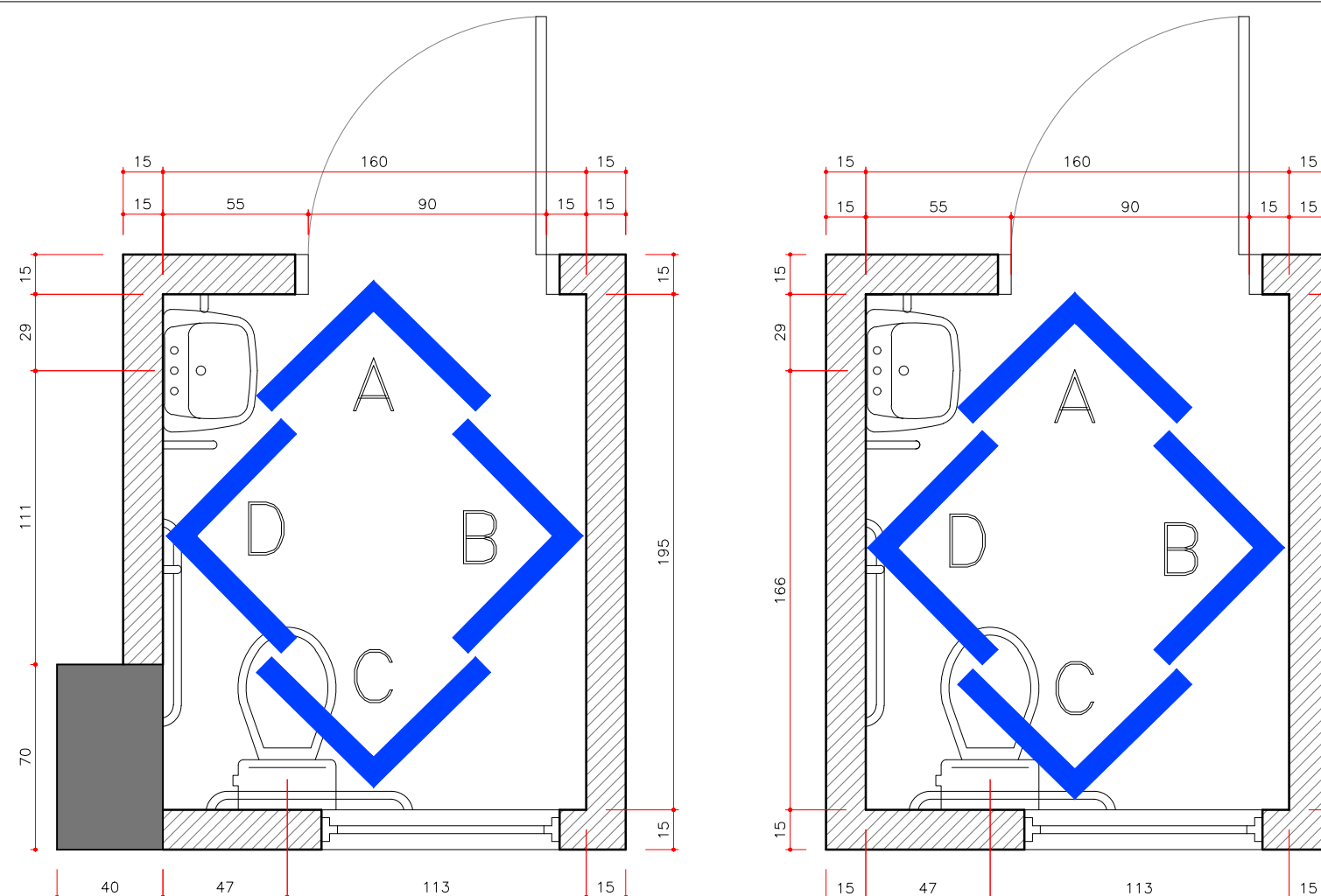

INST. SANIT. PCD FEM.

ESCALA1:25

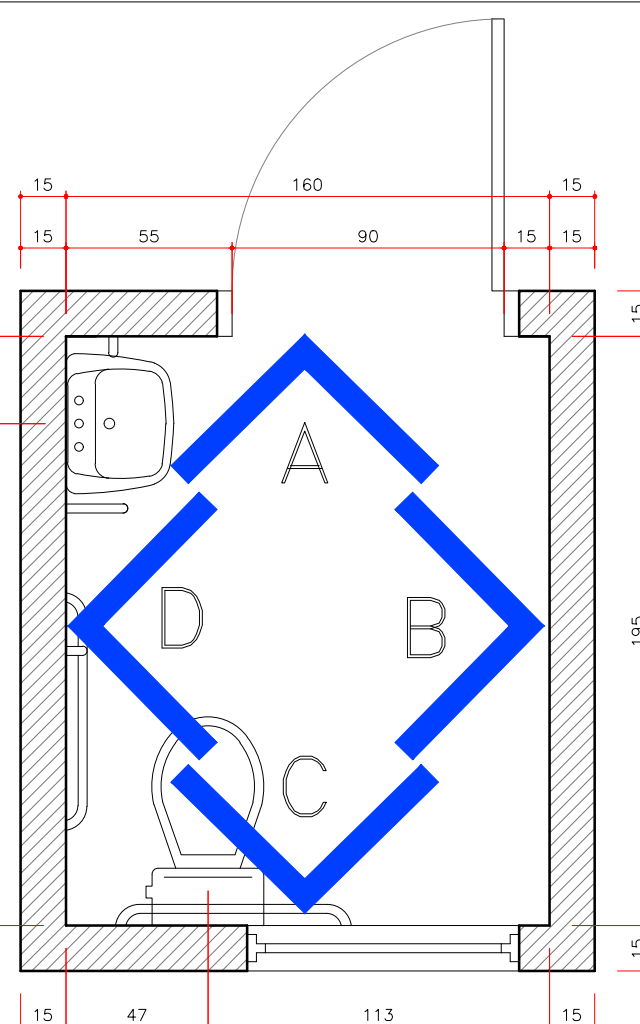

INST. SANIT. PCD MASC.

ESCALA1:25

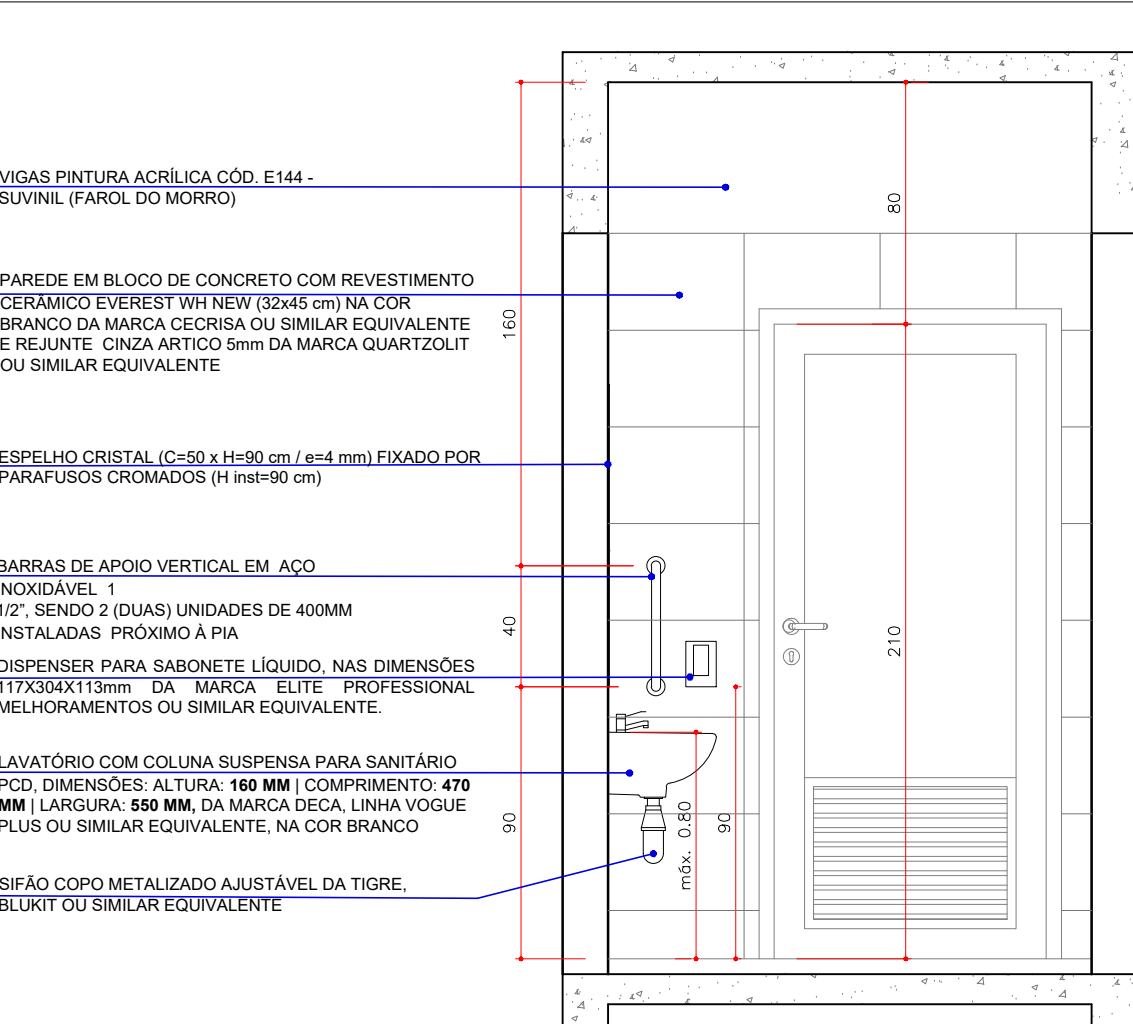

VISTA A

ESCALA1:25

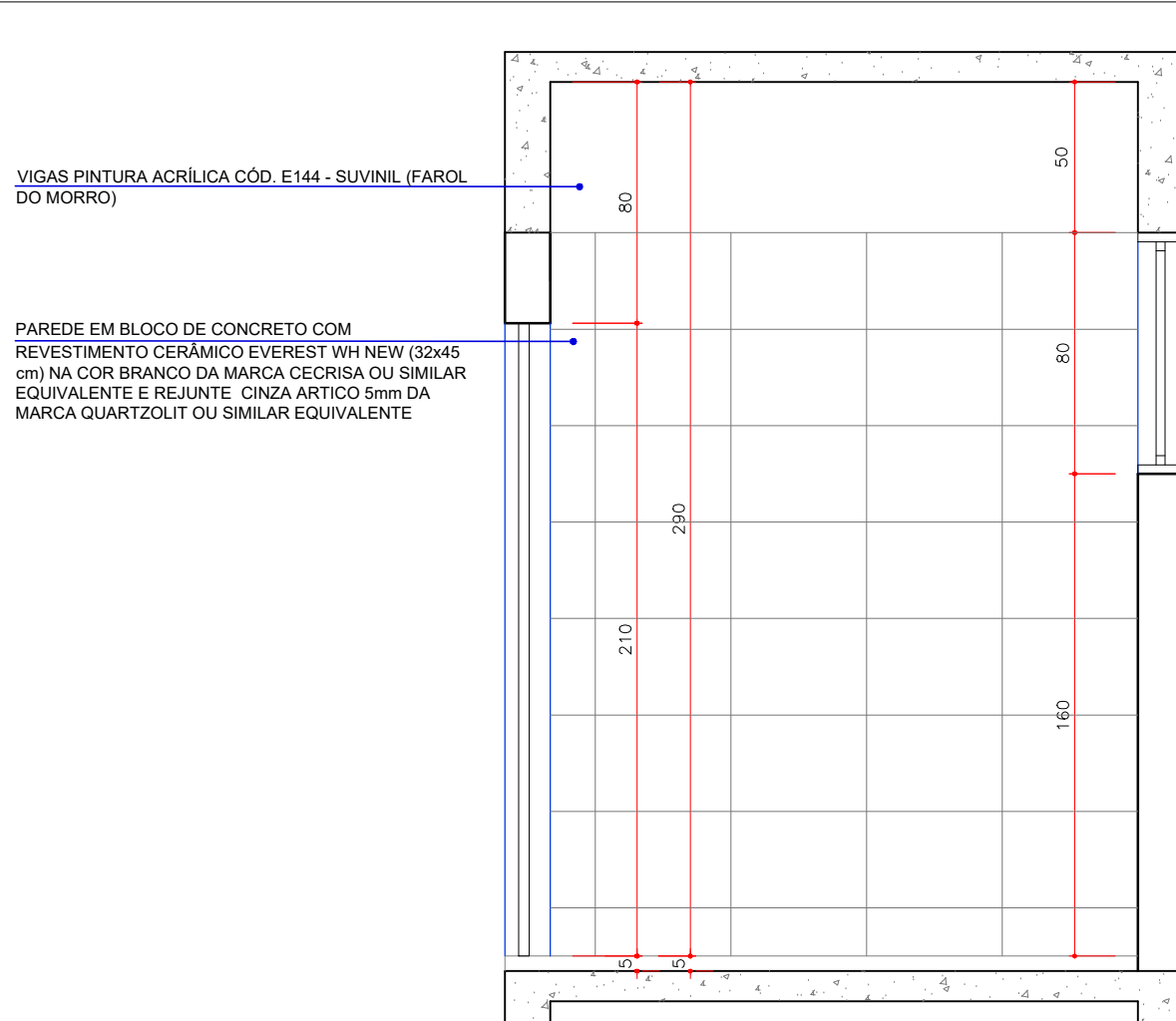

VISTA B

ESCALA1:25

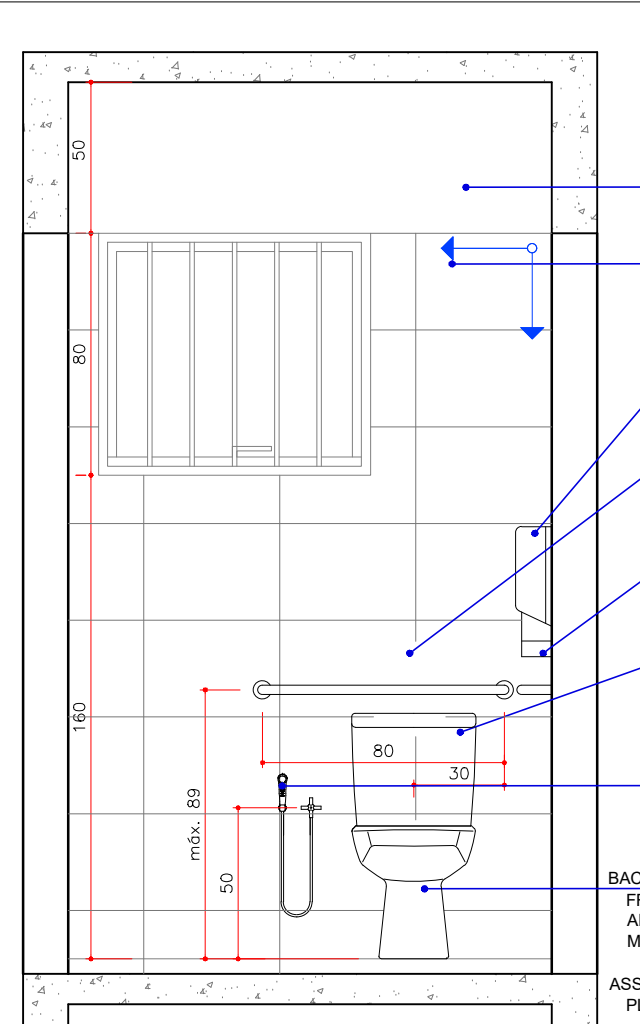

VISTA C

ESCALA1:25

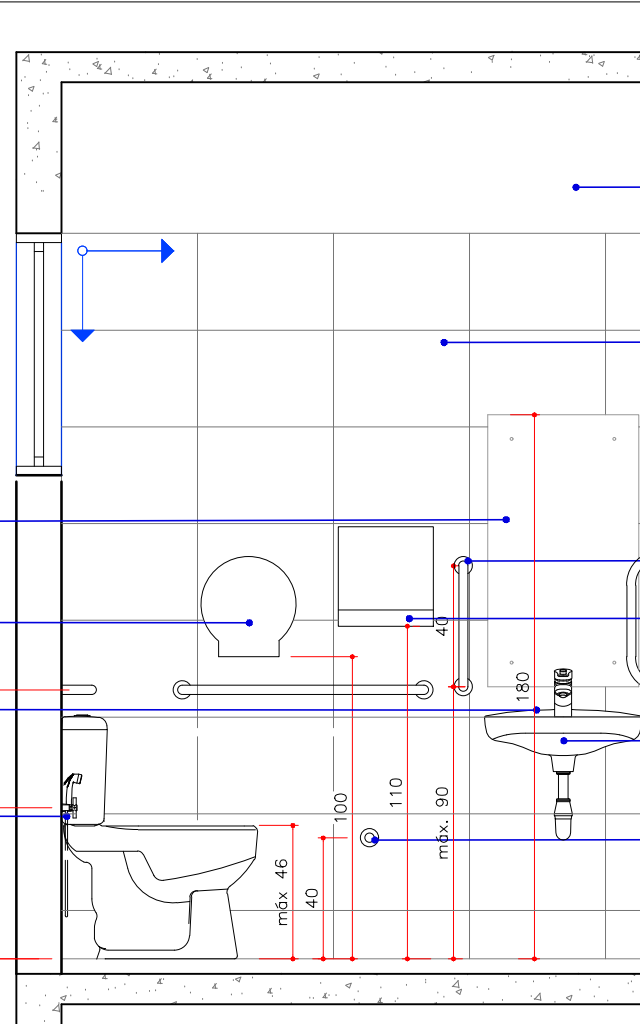

VISTA D

ESCALA1:25

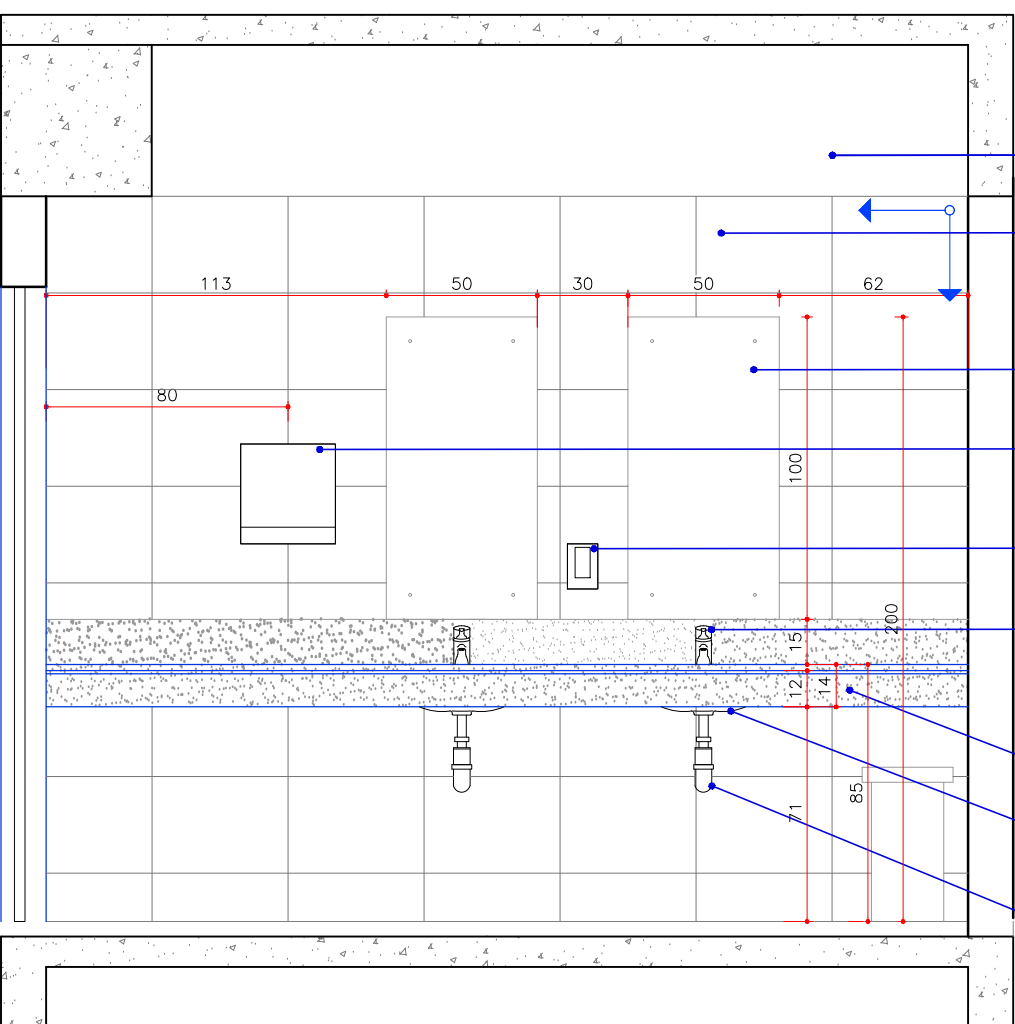

VISTA A

ESCALA1:25

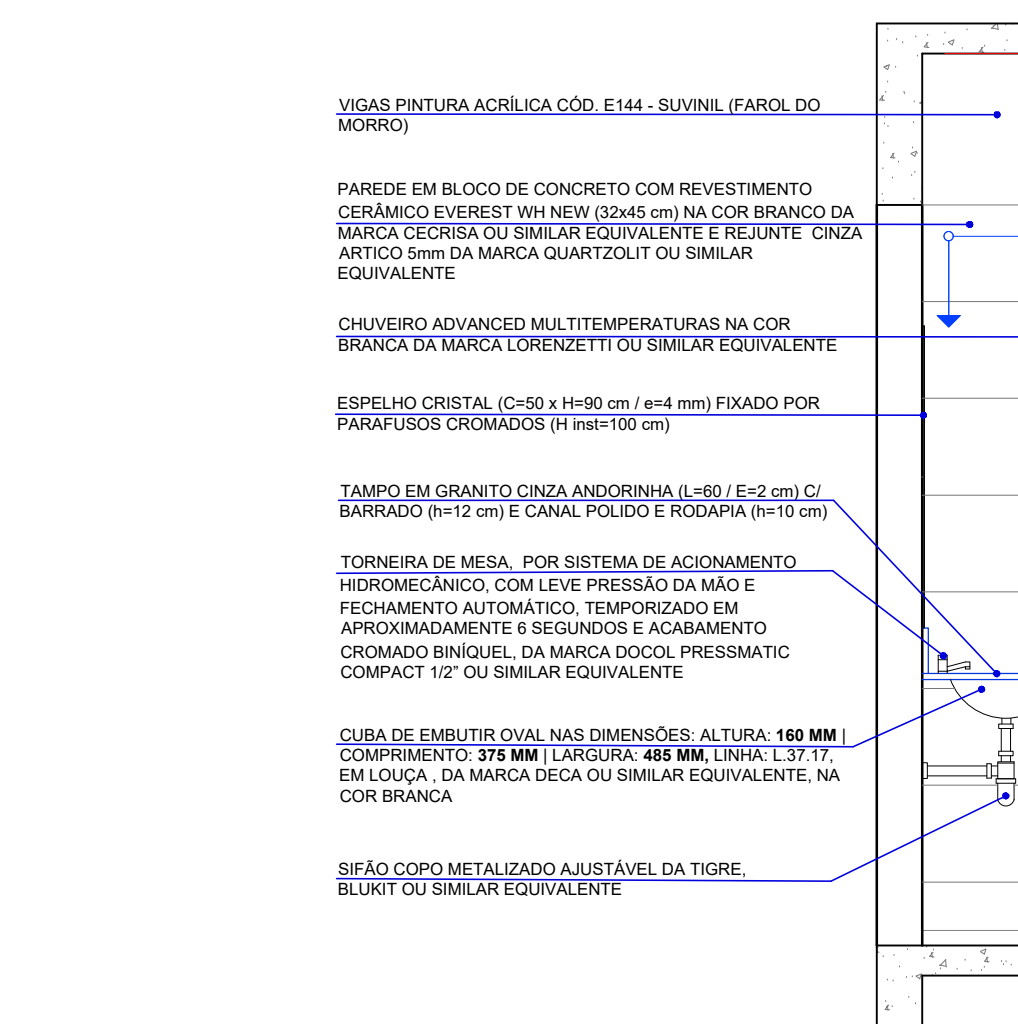

VISTA B

ESCALA1:25

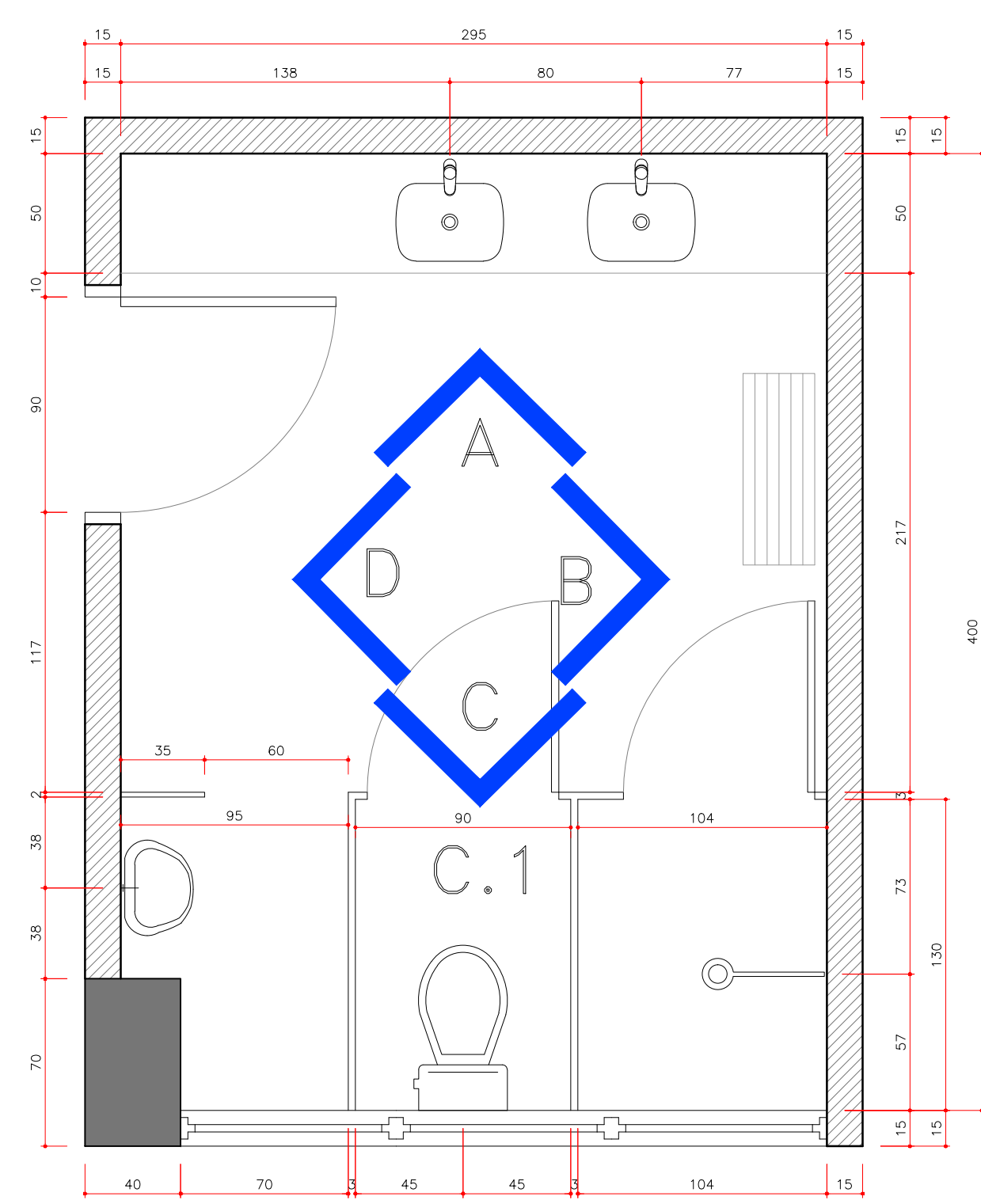

INST. SANIT. MASCULINA

ESCALA1:25

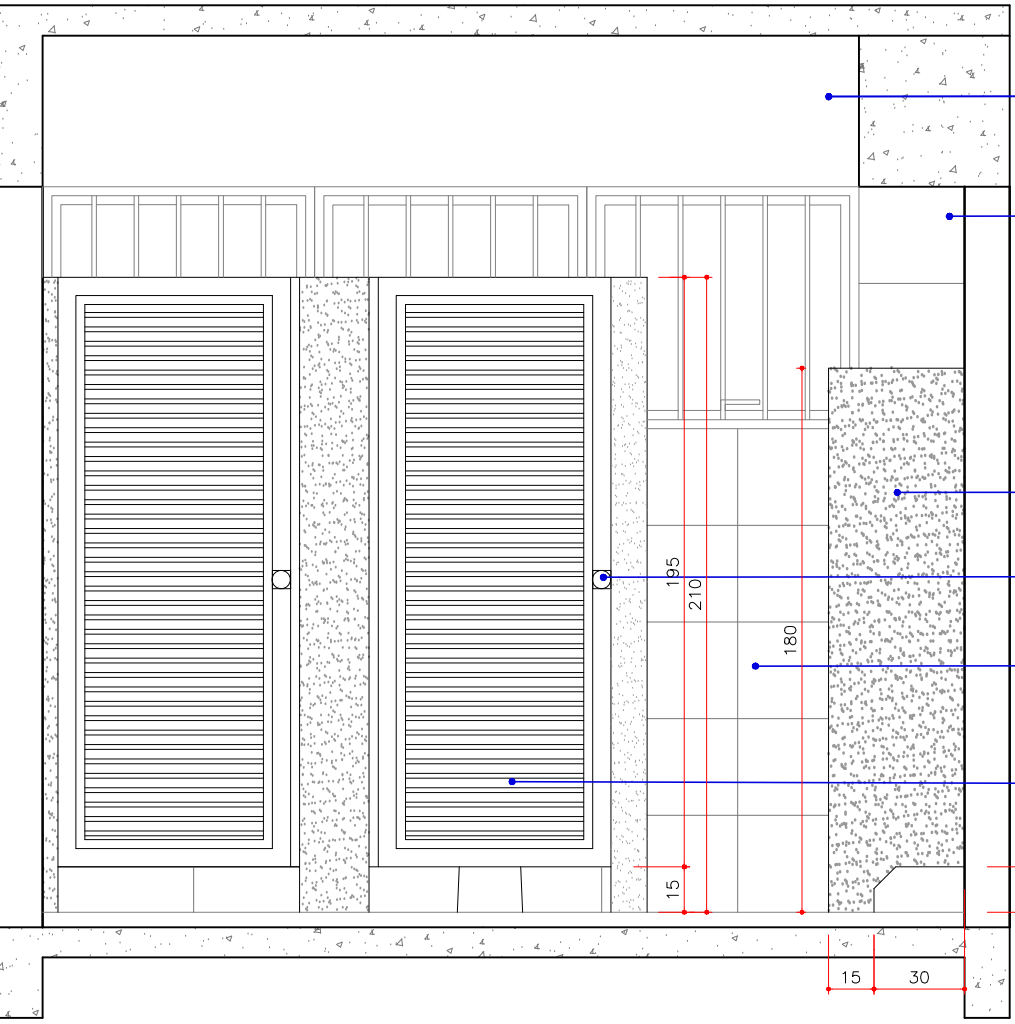

VISTA C

ESCALA1:25

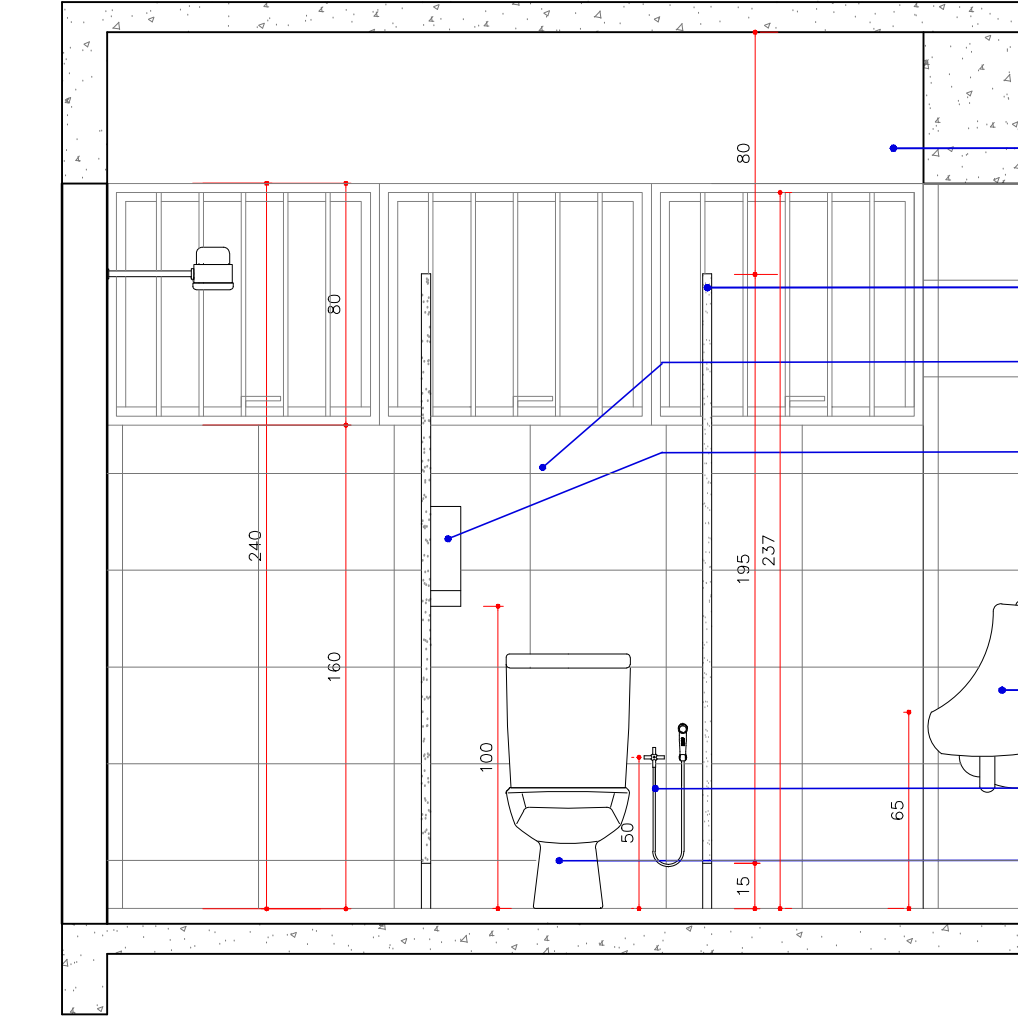

VISTA C.1

ESCALA1:25

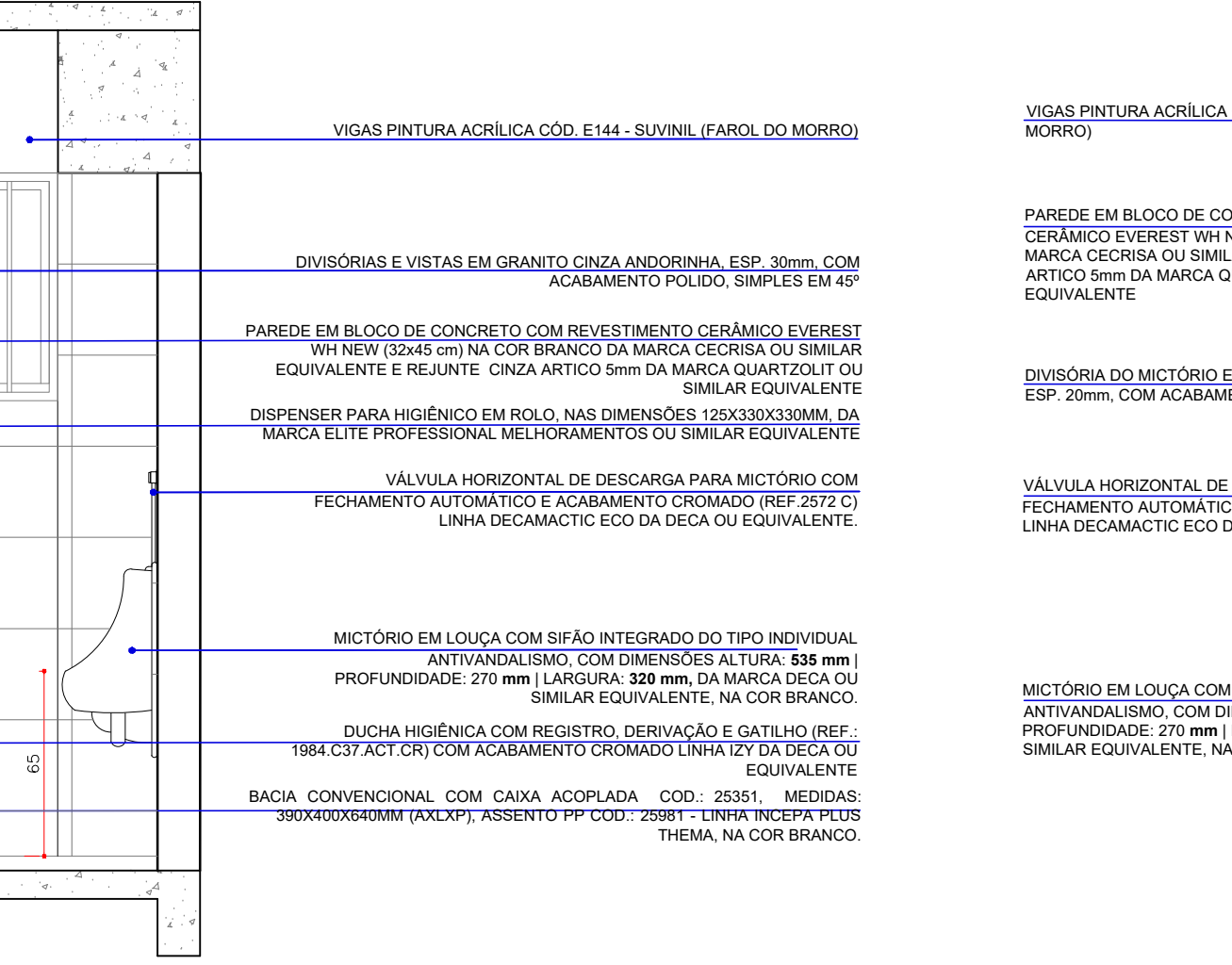

VISTA D

ESCALA1:25

DESCRIÇÃO DOS ITENS DETALHADOS

1. INSTALAÇÕES SANITÁRIAS COLETIVAS - MASC./FEM. - ALMOXARIFADO
2. INSTALAÇÕES SANITÁRIAS PCD's - MASC./FEM. - ALMOXARIFADO
3. DETALHE FIXAÇÃO DAS BANCADAS DE GRANITO

NOTAS:

Em caso de dúvidas nas instalações sanitárias PCD, favor observar a NBR 9050/2015 e/ou consultar a fiscalização e arquiteto responsáveis pelo projeto.

| Nº | | Descrição | REVISÕES | UNIA | Data |
|---|--|-----------|----------|------|------|
| Proprietário: | | | | | |
| Universidade Federal da Integração Latino-Americana | | | | | |
| Resp. Técnico Projeto de Implantação: | | | | | |
| Arq. Francieli Bataie | | | | | |
| Resp. Técnico Projeto Arquitetônico: | | | | | |
| Arq. Cláudio Bass | | | | | |
| Responsável pela Execução: | | | | | |
| Arq. Cláudio Bass | | | | | |
| Escala: | | | | | |
| INDICADA | | | | | |
| Data: | | | | | |
| JULHO/2020 | | | | | |
| DETALHAMENTO ARQUITETÔNICO | | | | | |
| EDIFÍCIO ALMOX-ARQUIVO | | | | | |
| SEIC - Secretaria de Implantação do Campus | | | | | |
| CPF - Coordenadoria de Projetos e Planejamento | | | | | |
| Localização: | | | | | |
| Terreno Av. Tancredo Neves, Nº 3147 | | | | | |
| ARQ | | | | | |
| AT.14.UNI.PE.ARQ.3000 | | | | | |
| R0 | | | | | |
| 01/07 | | | | | |

INSTALAÇÕES SANITÁRIAS - ARQUIVO

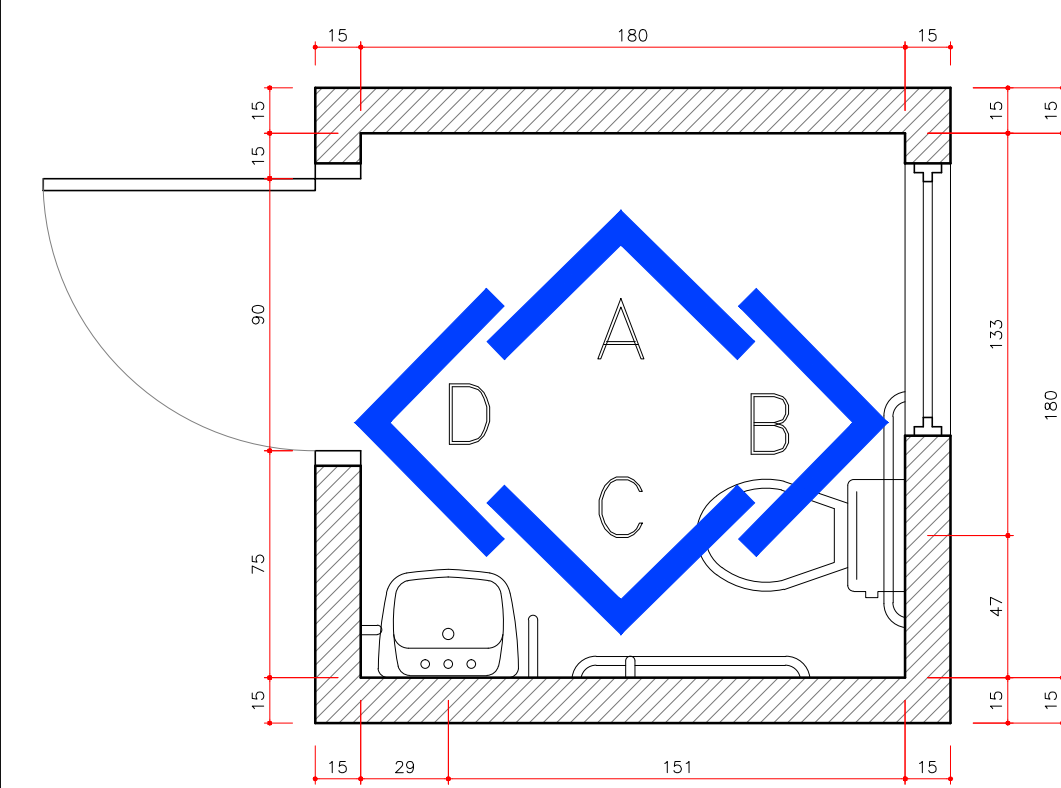

INST. SANIT. PCD FEM.
ESCALA1:25

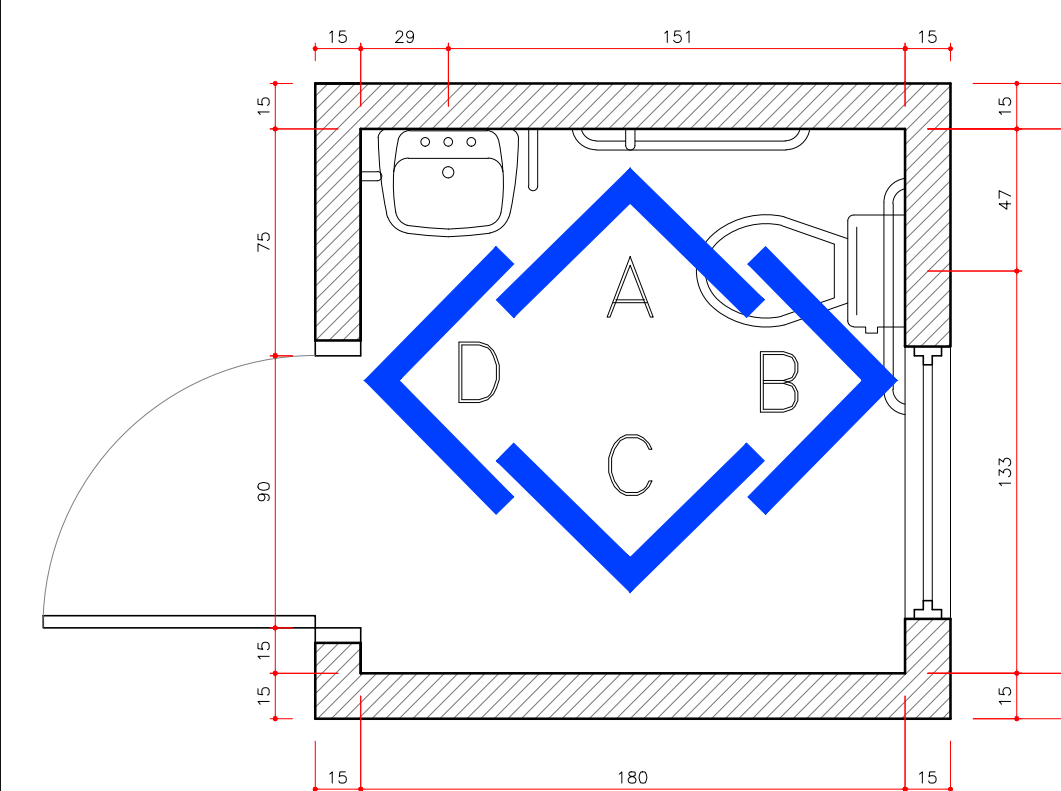

INST. SANIT. PCD MASC.
ESCALA 1:25

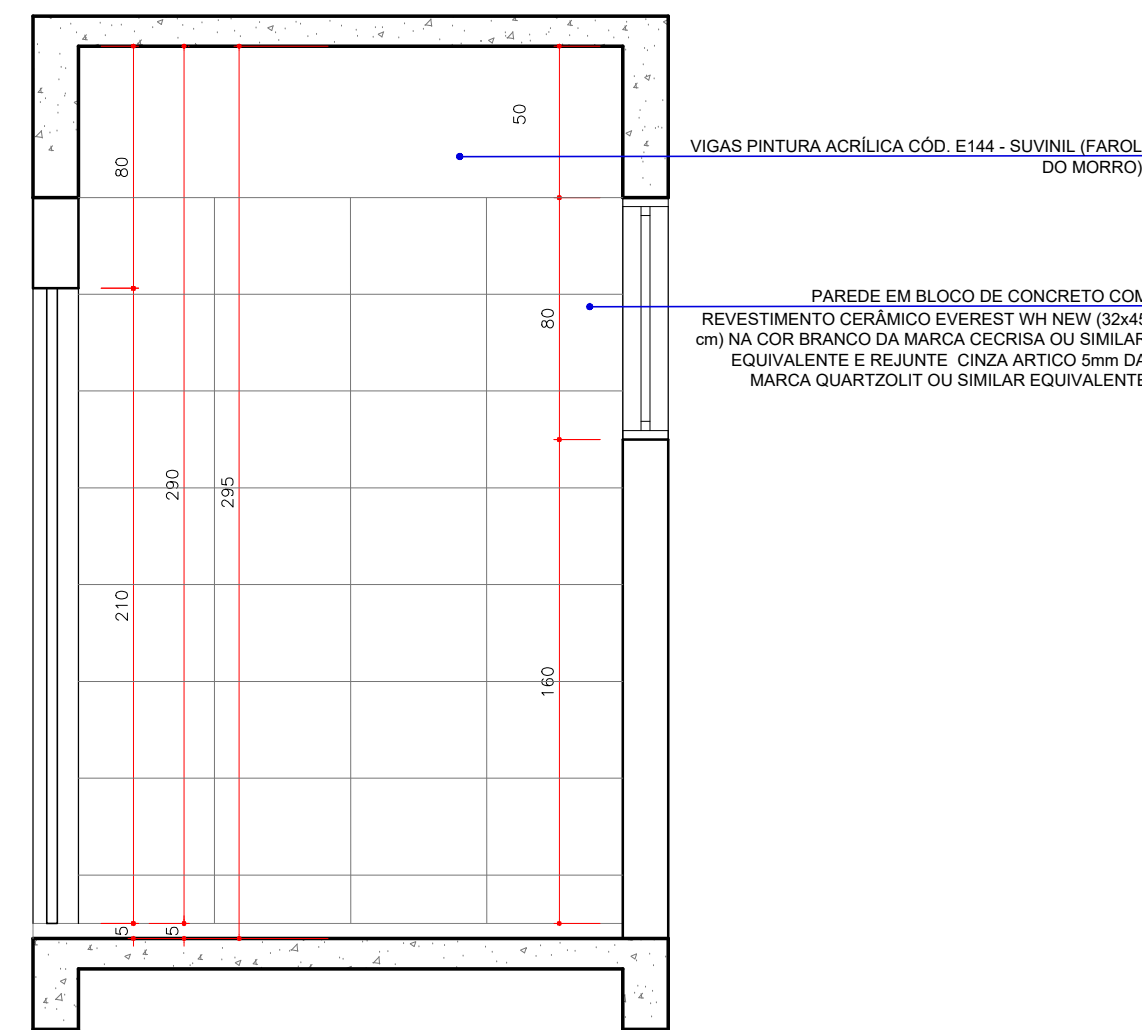

VISTA A
ESCALA1:25

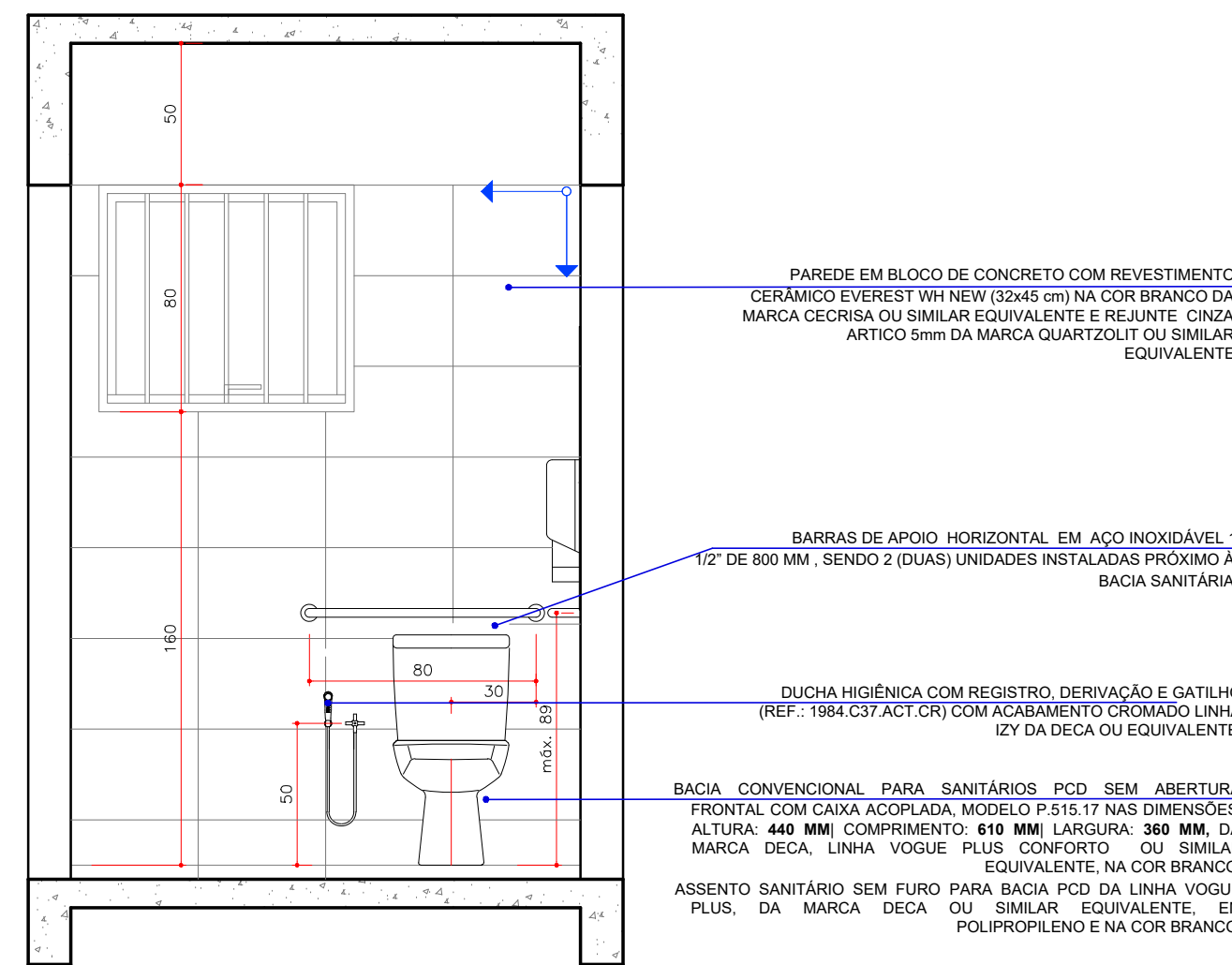

VISTA B
ESCALA1:25

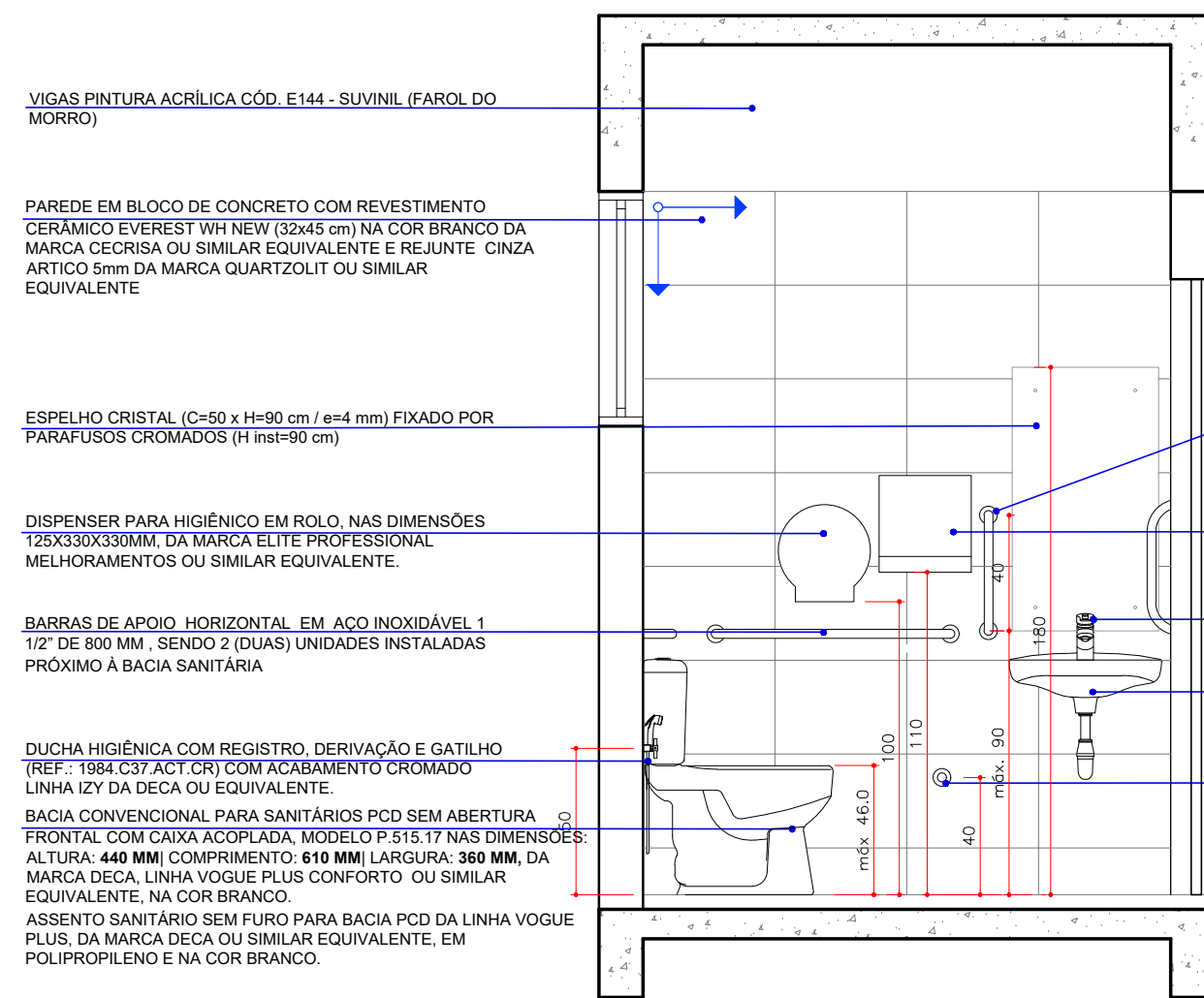

VISTA C
ESCALA1:25

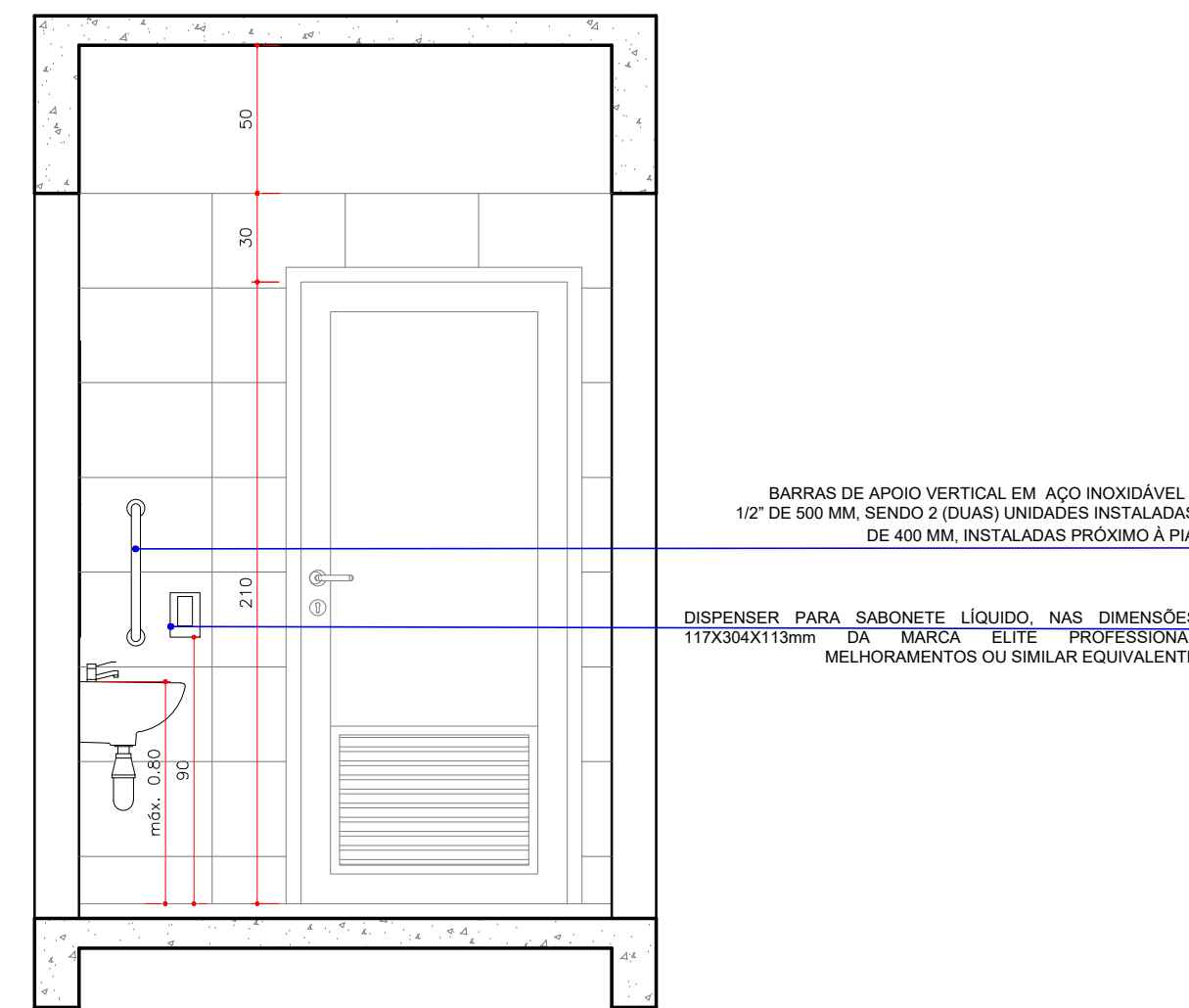

VISTA D
ESCALA1:25

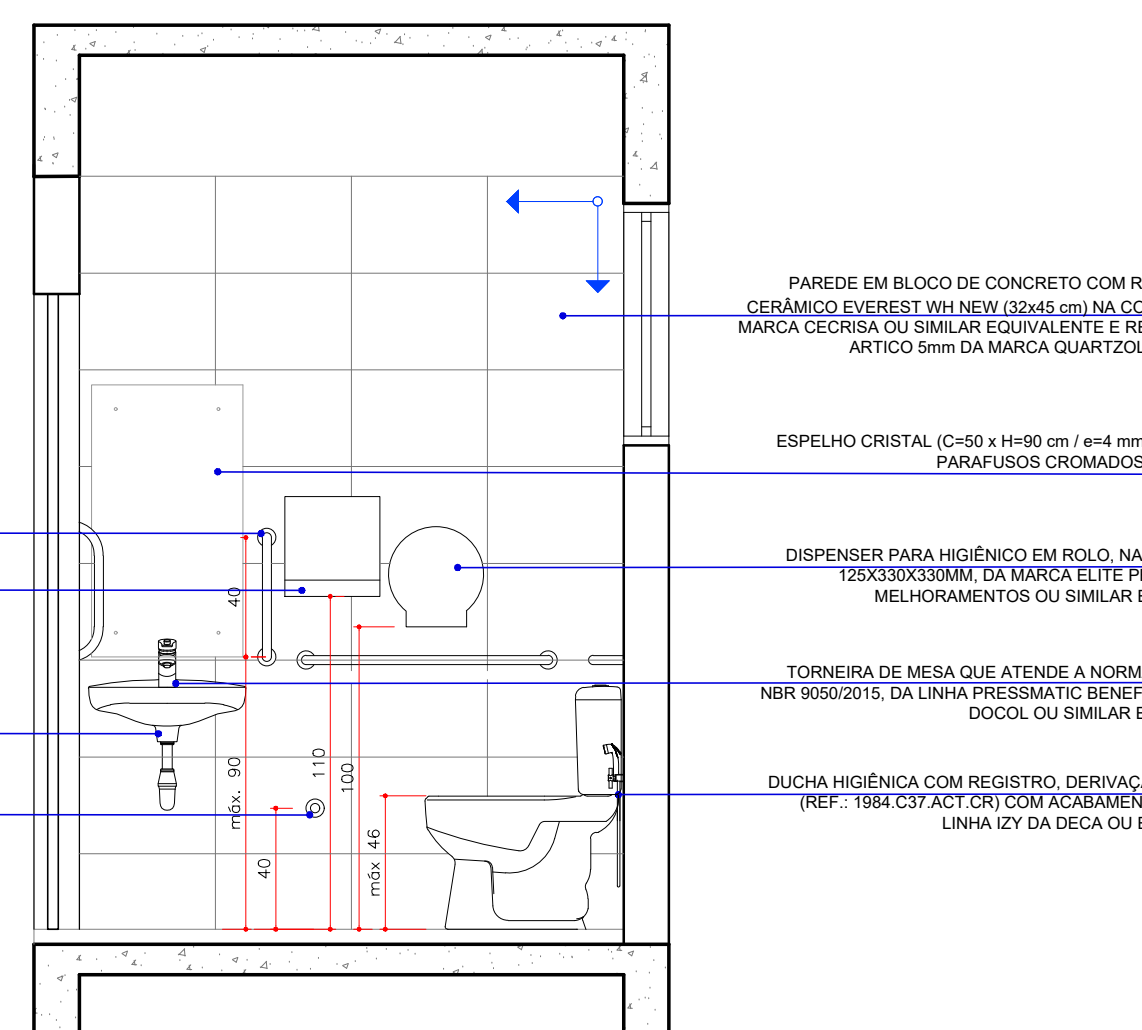

VISTA A
ESCALA1:25

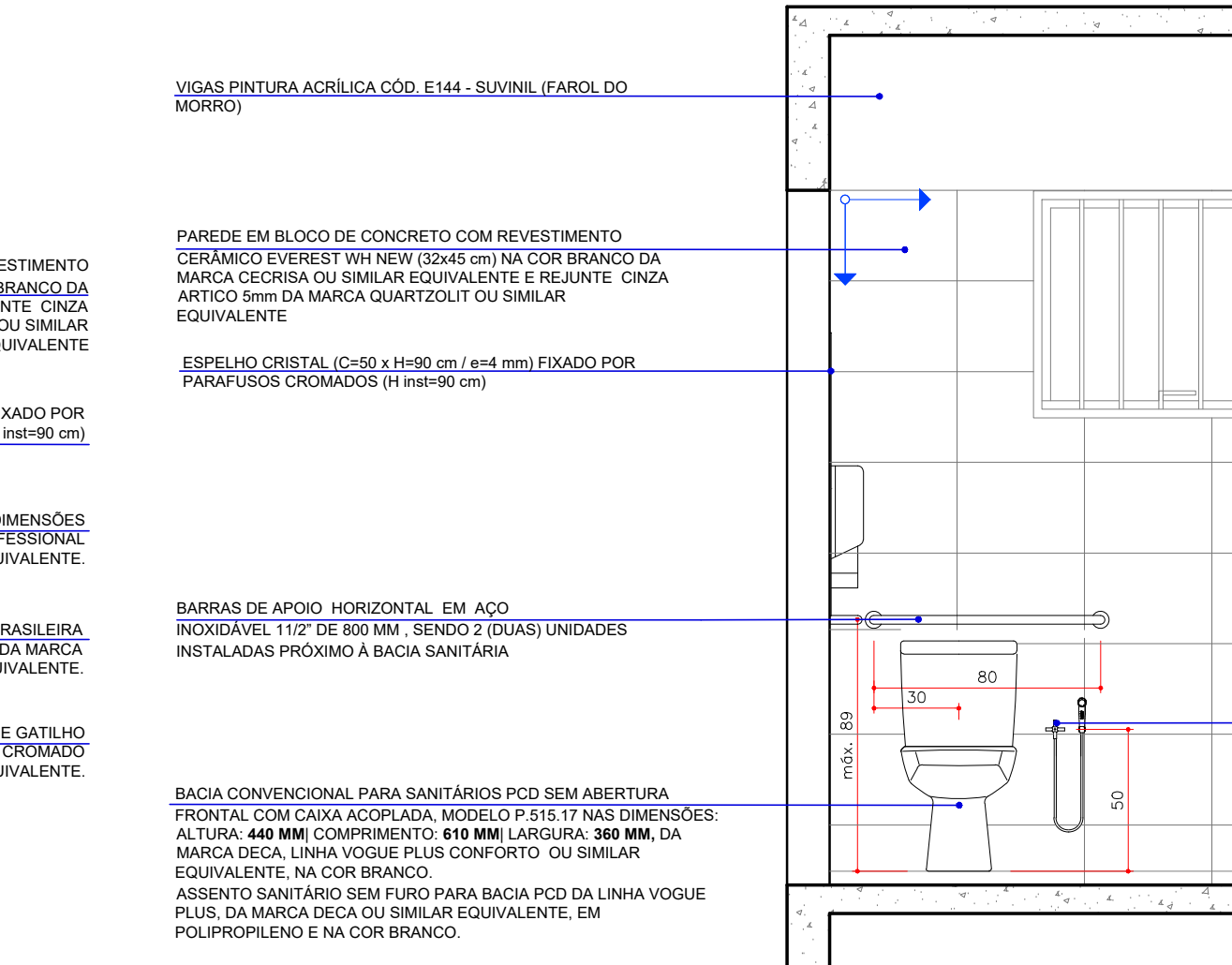

VISTA B
ESCALA1:25

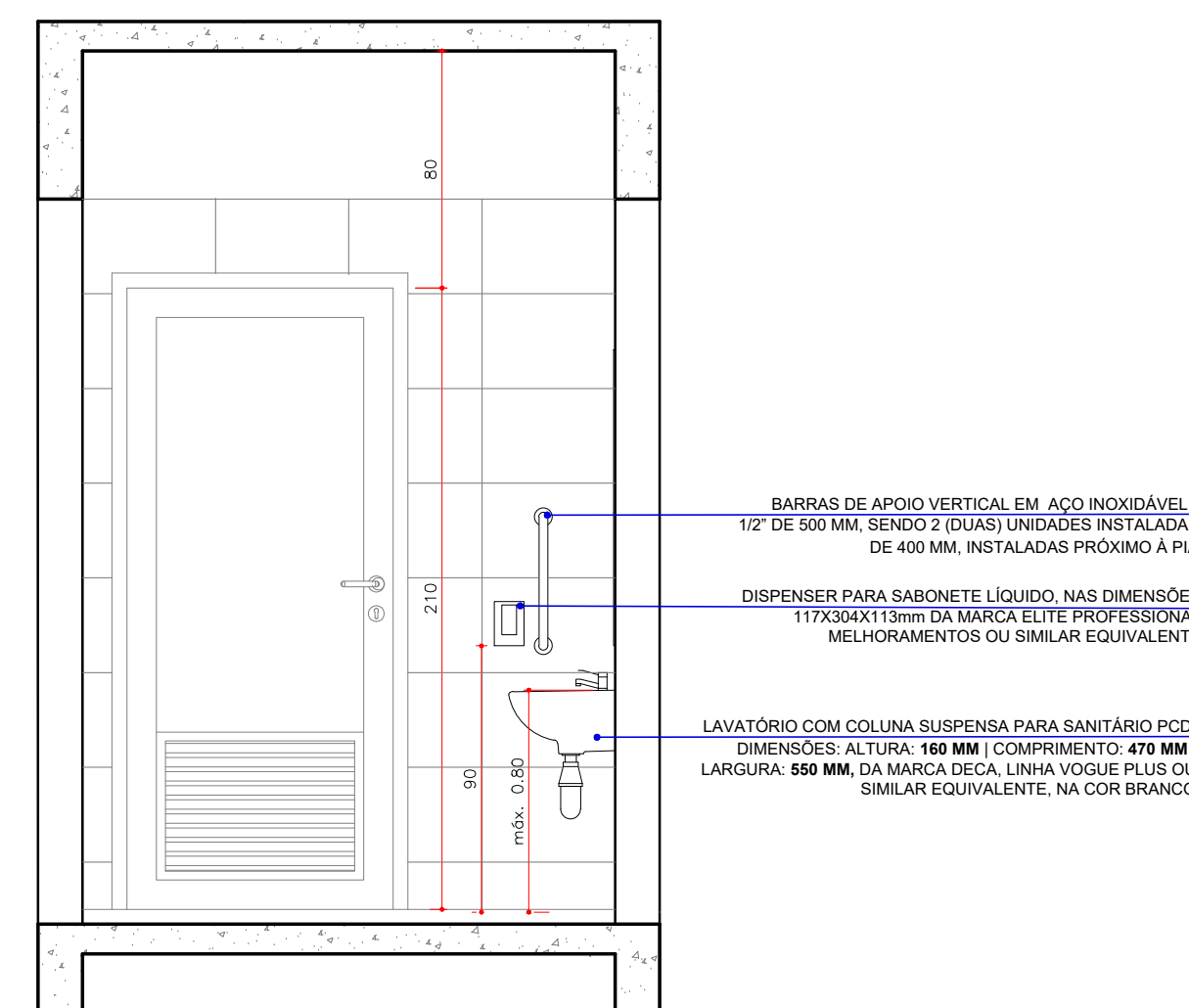

VISTA D
ESCALA 1:25

D.M.L's - ALMOX E ARQUIVO

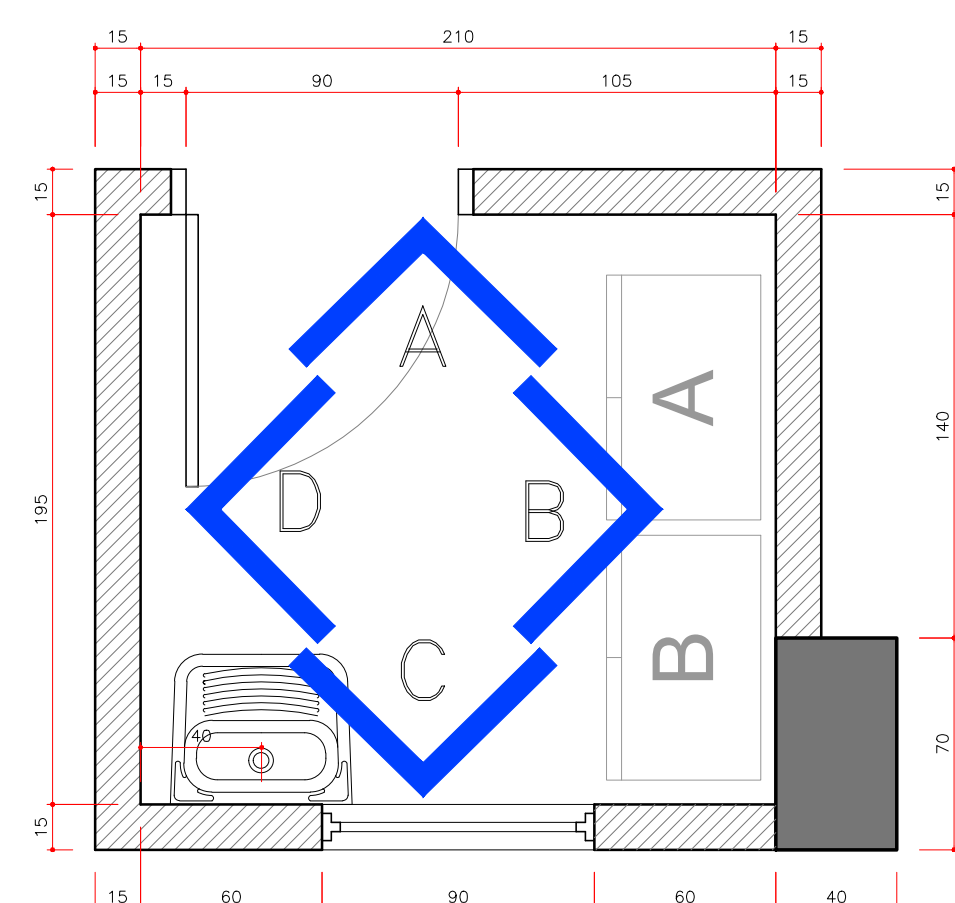

DML - ALMOX
ESCALA1:25

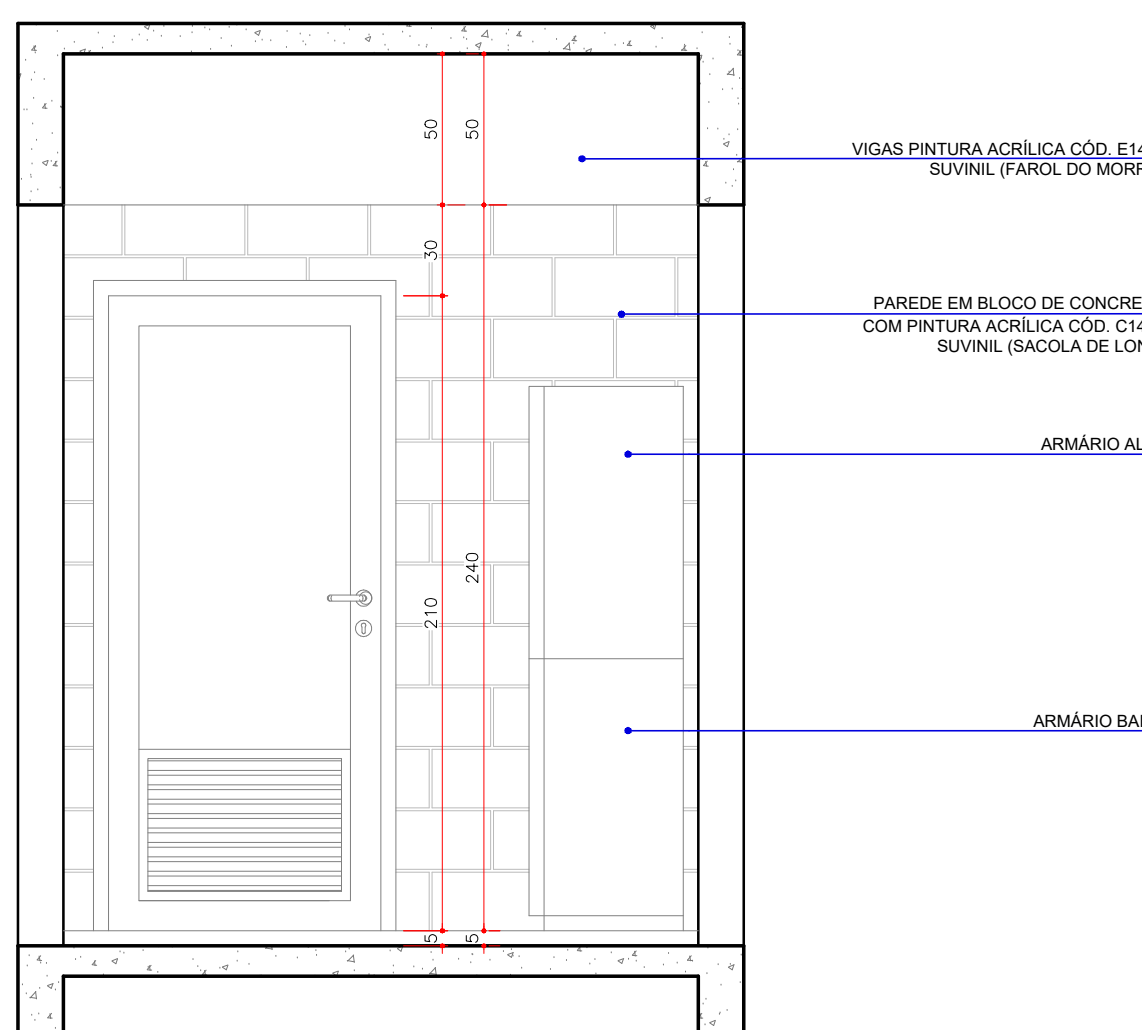

VISTA A
ESCALA1:25

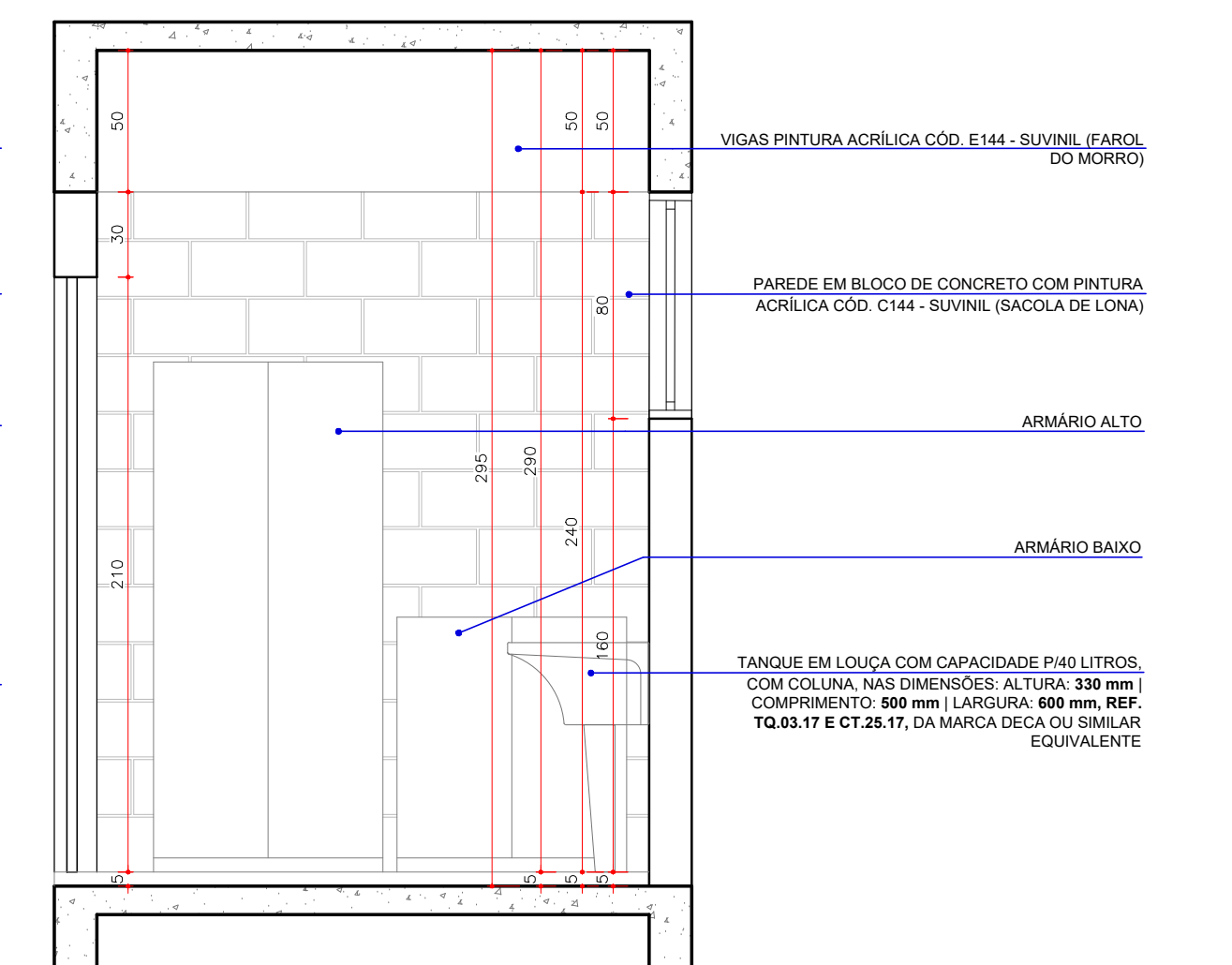

VISTA B
ESCALA1:

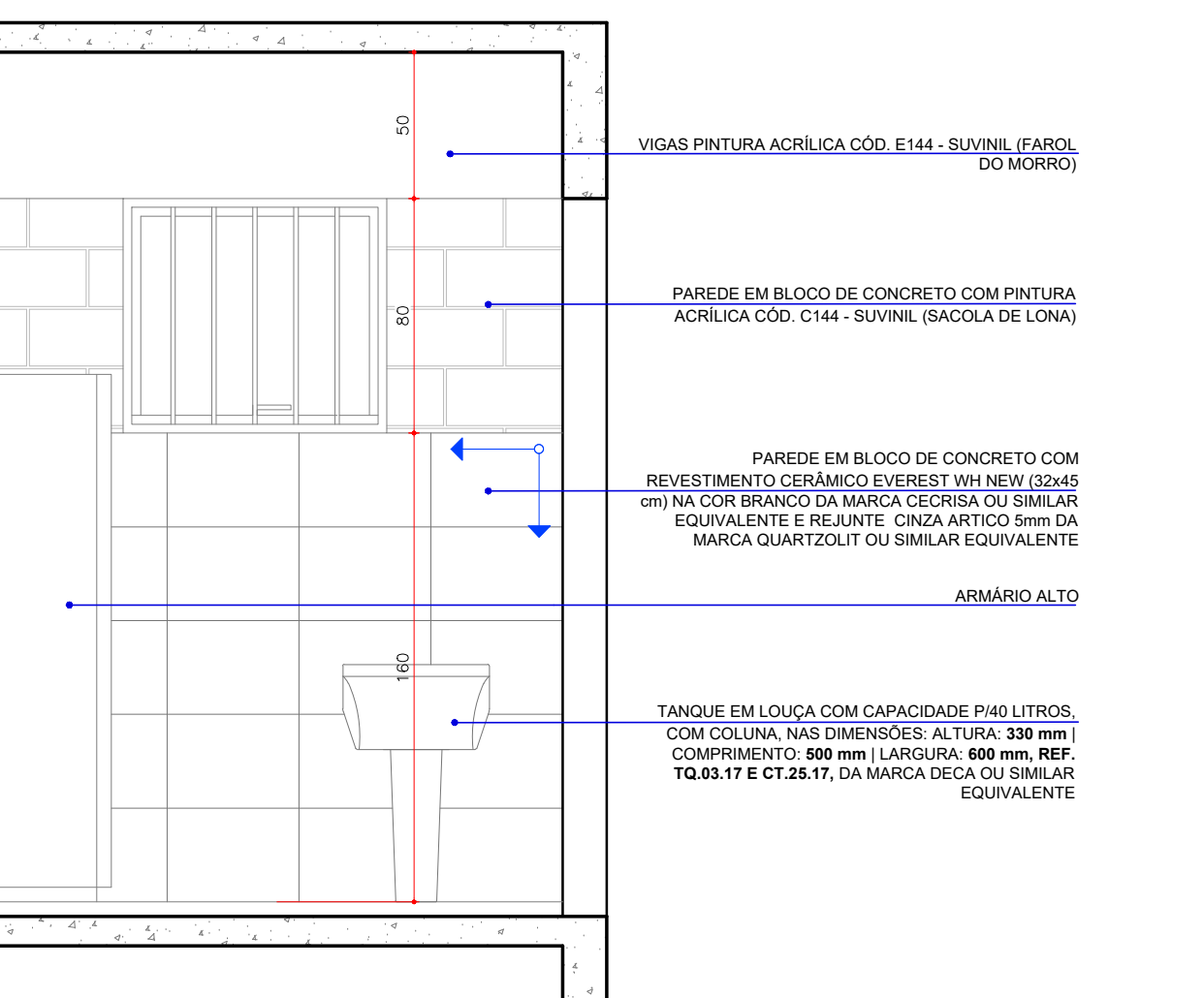

VISTA C
ESCALA1:25

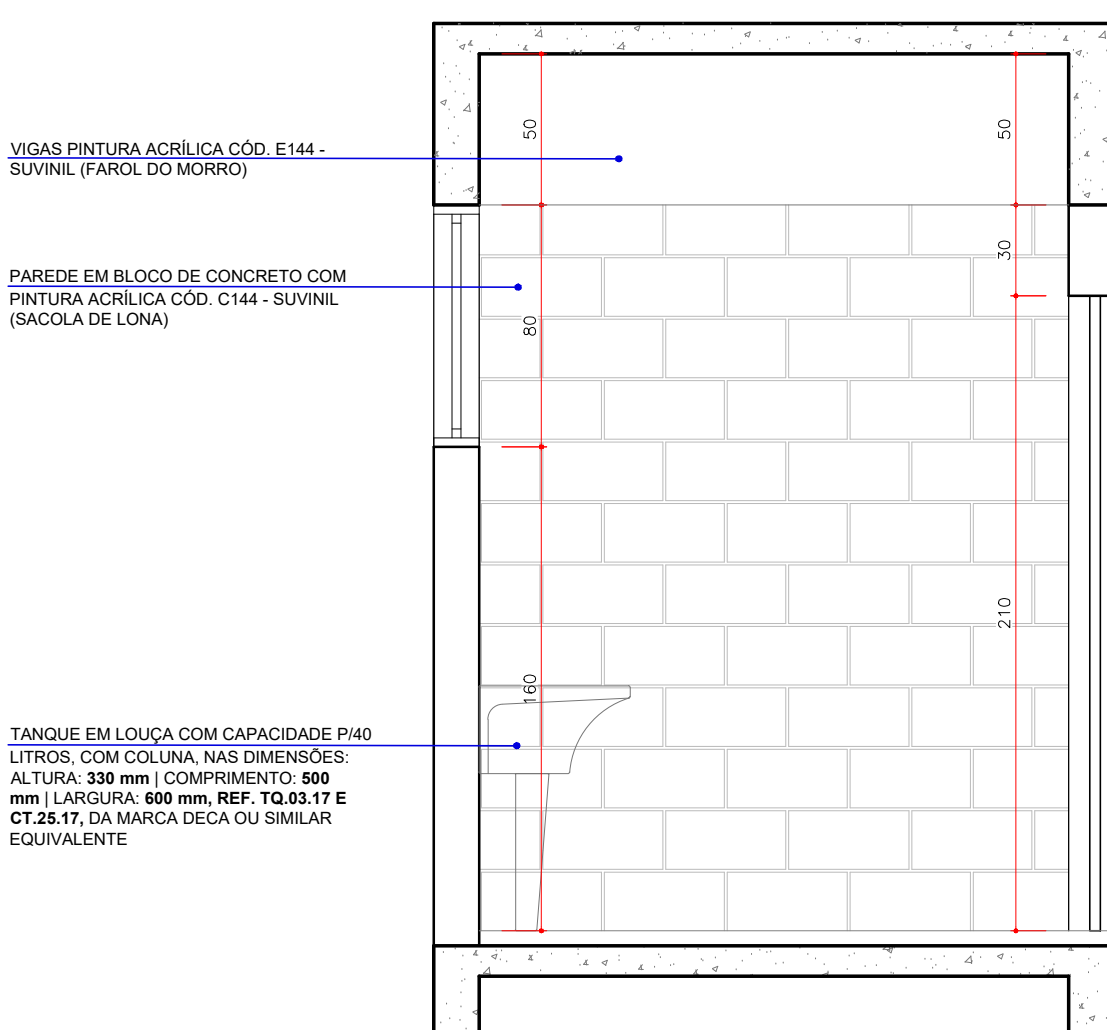

VISTA D
ESCALA 1:25

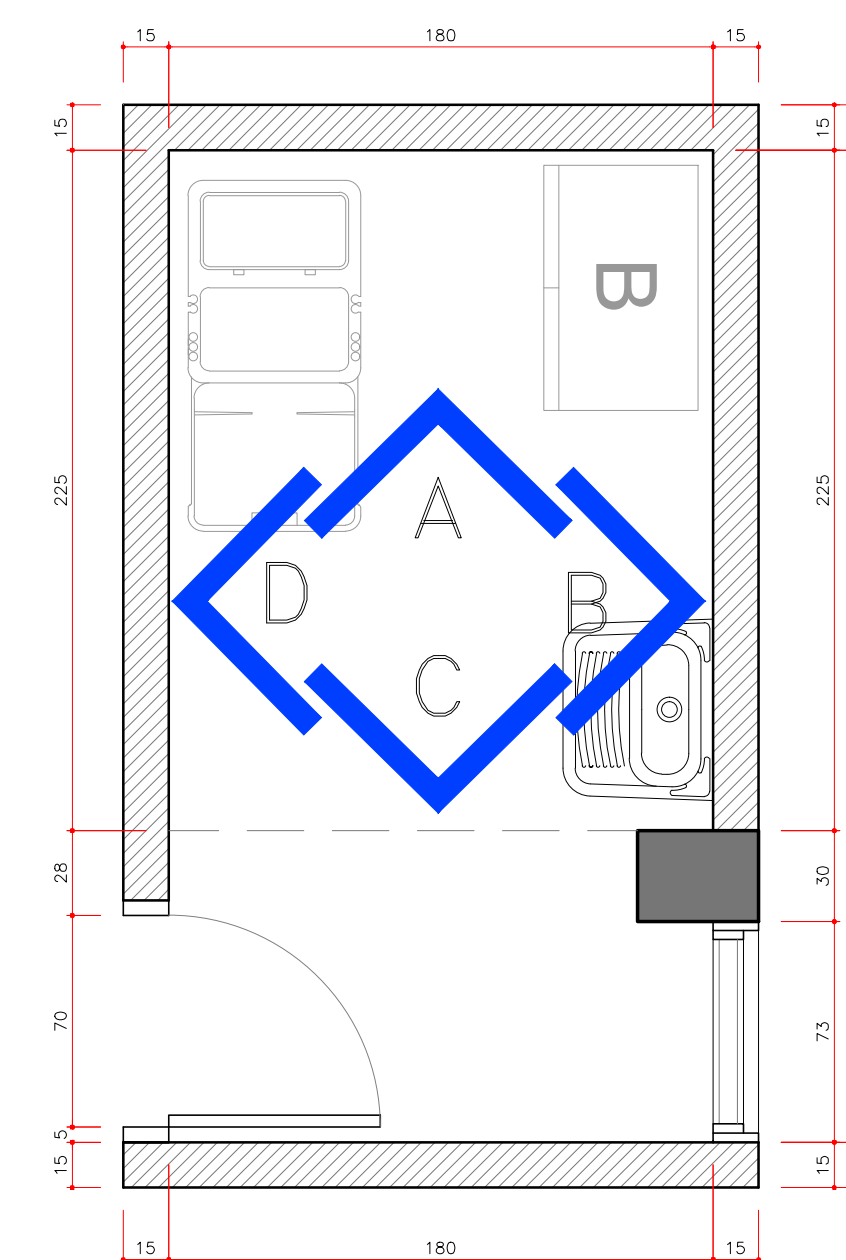

D.M.L. - ARQUIVO
ESCALA 1:25

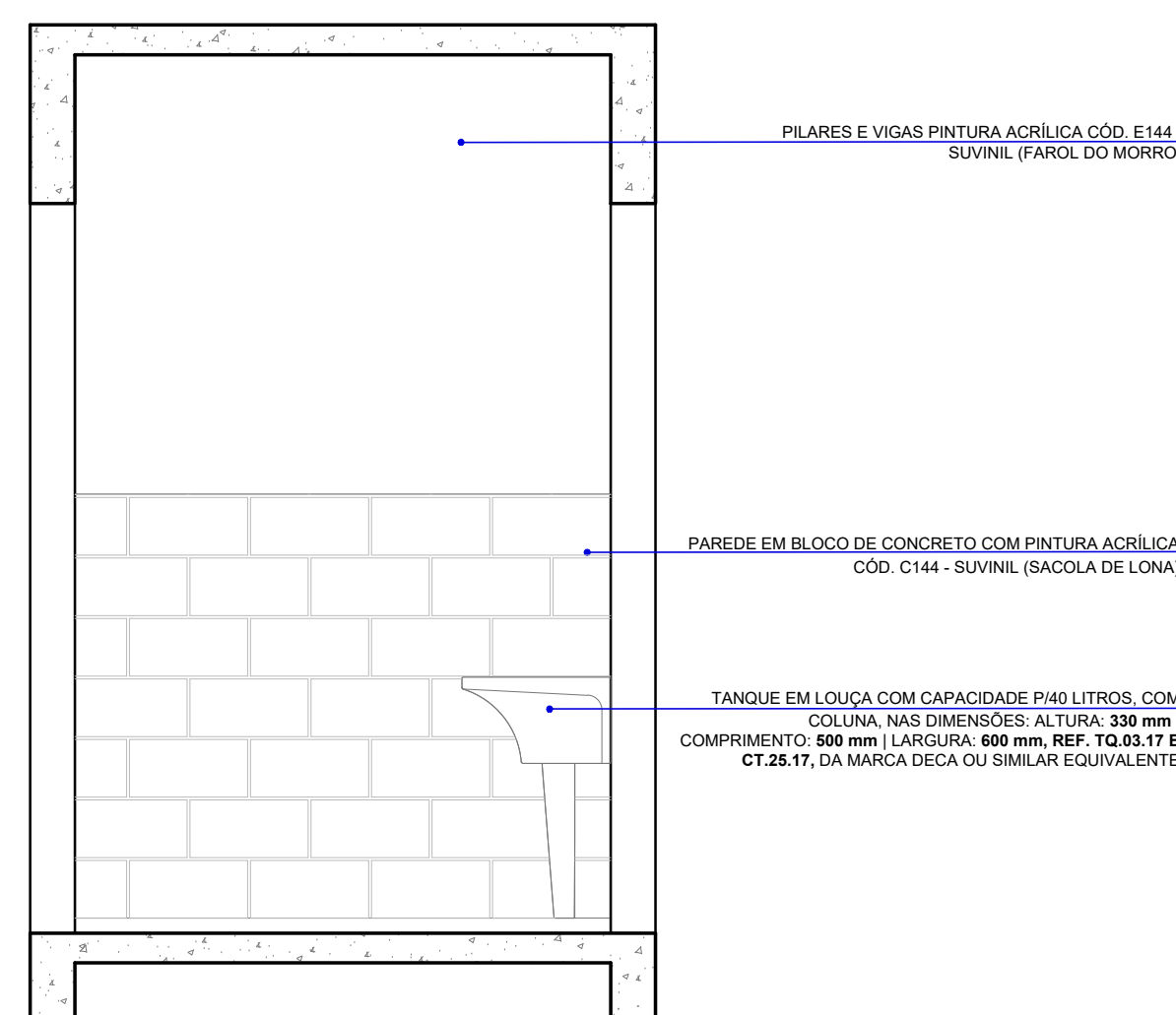

VISTA A

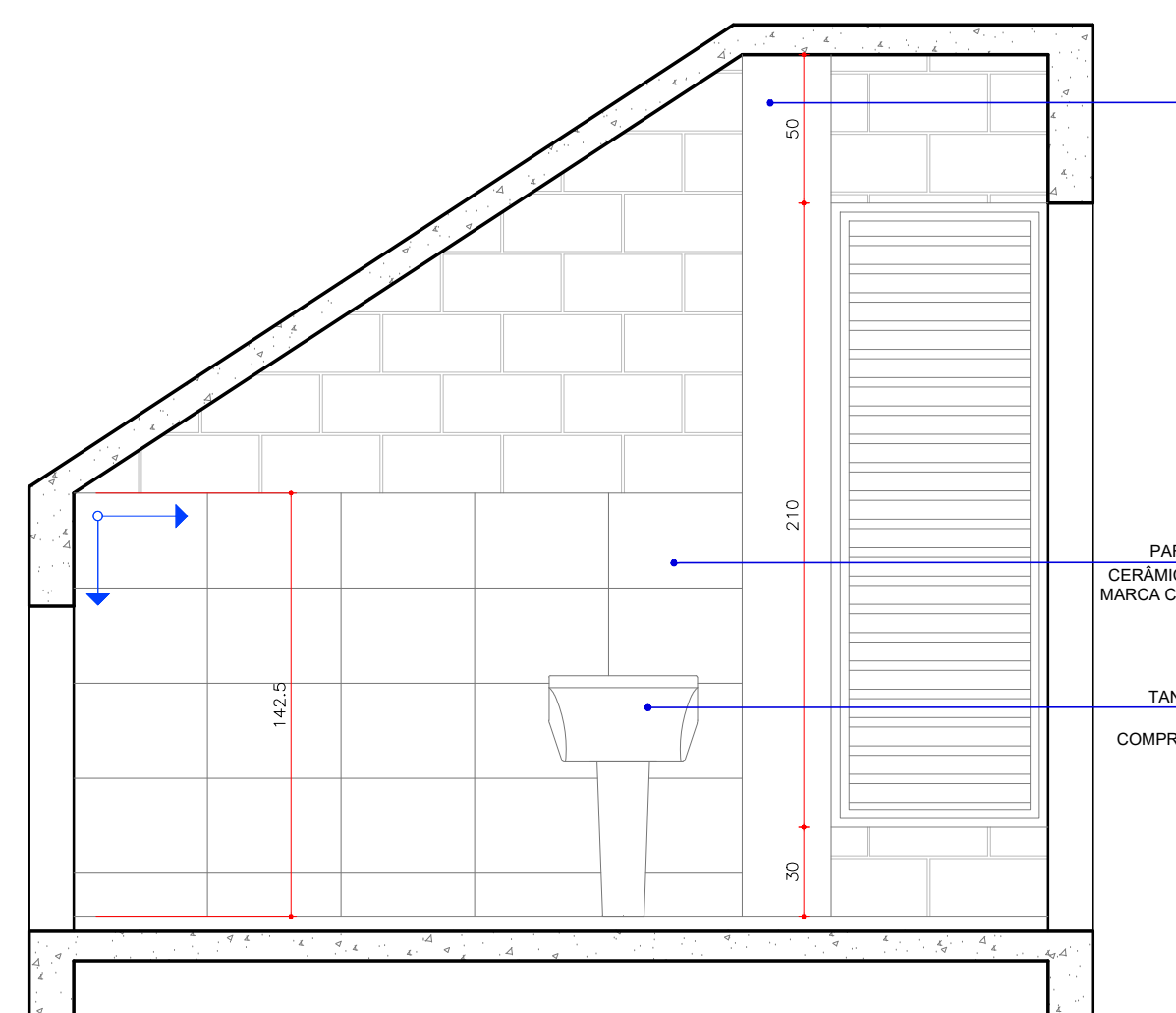

VISTA B

ESCALA 1:25

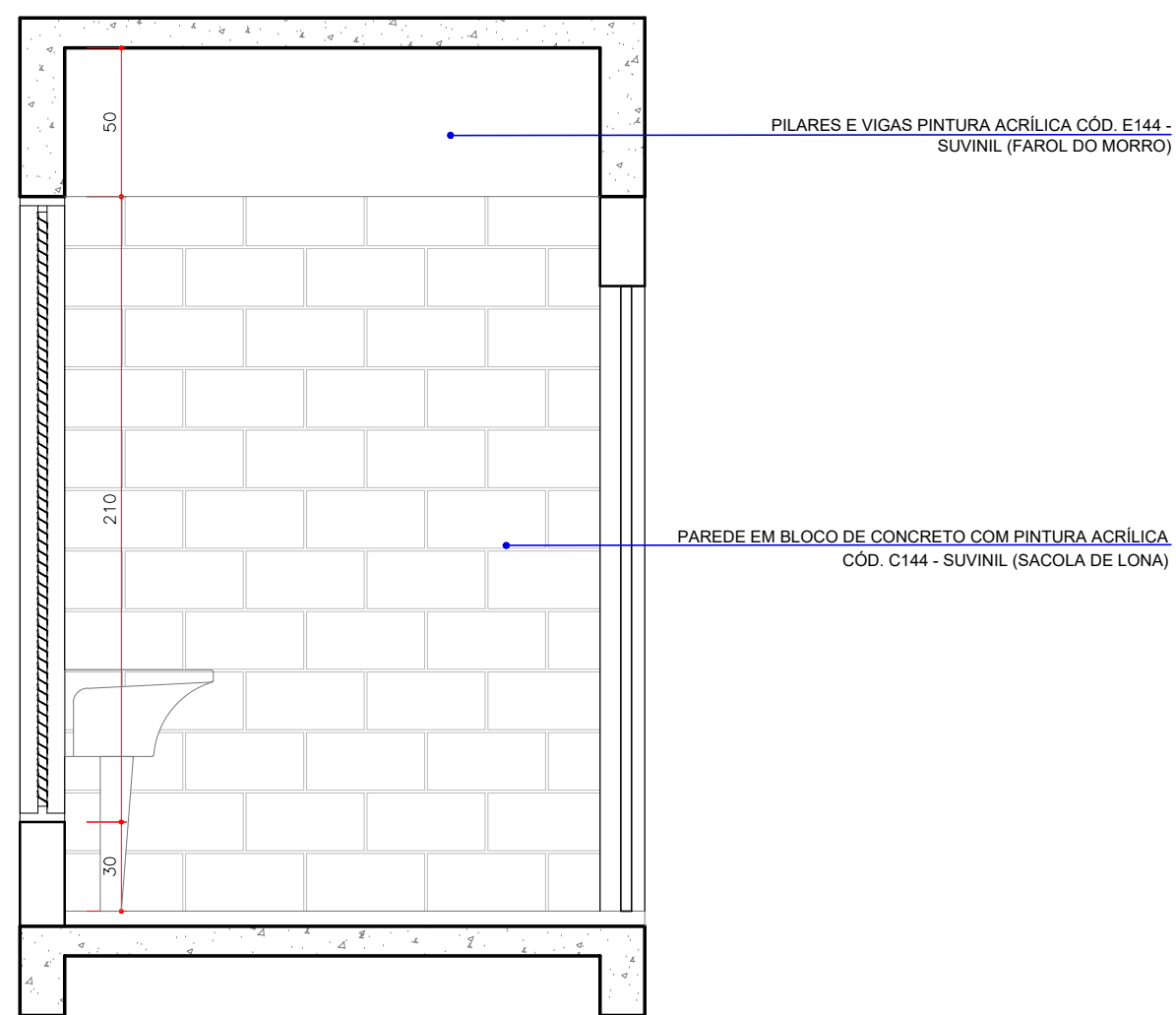

VISTA C
ESCALA 1:25

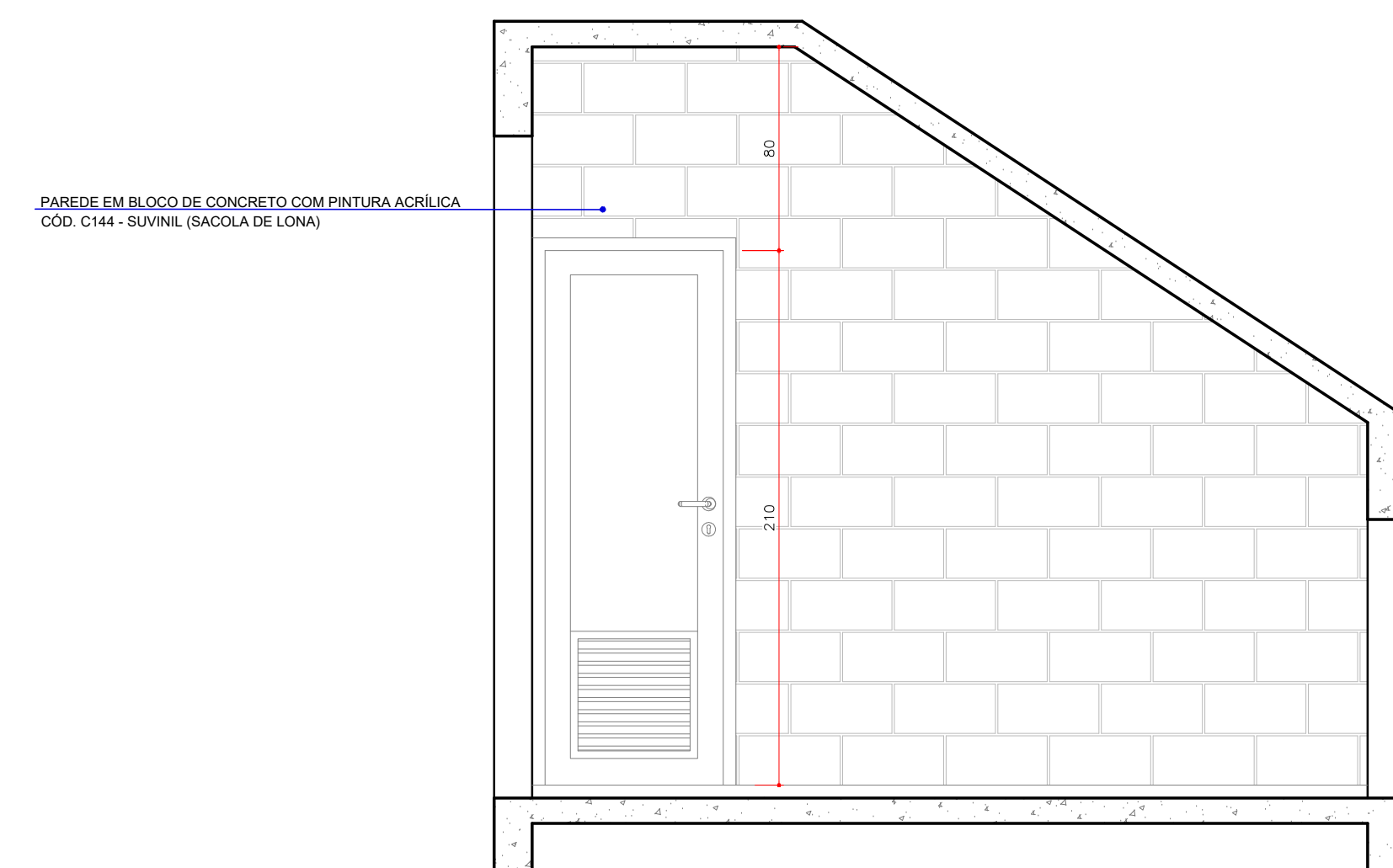

VISTA D

| | | | |
|--|--|--|--|
| <p align="center">DESCRIÇÃO DOS ITENS DETALHADOS</p> | | | |
| <p>1. INSTALAÇÕES SANITÁRIAS COLETIVAS - MASC./FEM. - ARQUIVO</p> | | | |
| <p>2. INSTALAÇÕES SANITÁRIAS Pcd's - ALMOXARIFADO - ARQUIVO</p> | | | |
| <p>3. DEPÓSITO DE MATERIAIS DE LIMPEZA - ALMOXARIFADO</p> | | | |
| <p> </p> | | | |
| <p> </p> | | | |
| <p>NOTAS:</p> <p>Em caso de dúvidas nas instalações Pcd's, favor observar a NBR 9050/2015 e/ou consultar a fiscalização e arquitetas responsáveis.</p> | | | |
| <p>Nº Descrição</p> | | <p>Revisões</p> | |
| <p> </p> | | <p align="right">Unidade</p> | |
| <p>Proprietário: UNIVERSIDADE FEDERAL DA INTEGRAÇÃO LATINO AMERICANA CNPJ - 11.892.275/0001-32</p> | | <p>Resp. Técnico Projeto de Implantação: UNIVERSIDADE FEDERAL DA INTEGRAÇÃO LATINO AMERICANA CNPJ - 11.892.275/0001-32</p> | |
| <p align="center">Arel Kallio Lima Kzart SIAFE 208877</p> | | <p align="center">Arl. Francisco Buitke Arquiteta - CAU/AR2020-5</p> | |
| <p>Resp. Técnico Projeto Arquitetônico</p> | | <p>Responsável pela Execução:</p> | |
| <p>Arq. Francisco Buitke Arquiteta - CAU/AR2020-5</p> | | <p>Arq. Lima Yui Terezan Arquiteta - CAU/AR0800-1</p> | |
| <p>Arq. Clarissa Boss Arquiteta - CAU/AR2428-5</p> | | <p>Arq. Gregio G. Andersen Arquiteta - CAU/AR120-1</p> | |
| <p>Escala: INDICADA</p> | | <p>Data: JULHO/2020</p> | |
| <p>Descrição</p> | | <p>Localização</p> | |
| <p align="center">  </p> | | <p align="center"> DETALHAMENTO ARQUITETÔNICO EDIFÍCIO ALMOX-ARQUIVO </p> | |
| <p>SEDEC - Secretária de Implantação do Campus CPF - Coordenador de Projetos e Planejamento</p> | | <p align="center"> ARQ </p> | |
| <p align="center">Identificador AT.14.UNL.PE.ARQ.3001</p> | | <p align="center"> Terreno Av. Tancredo Neves, Nº 3147 </p> | |
| <p align="center">R0</p> | | <p align="center">Fi. 02/07</p> | |

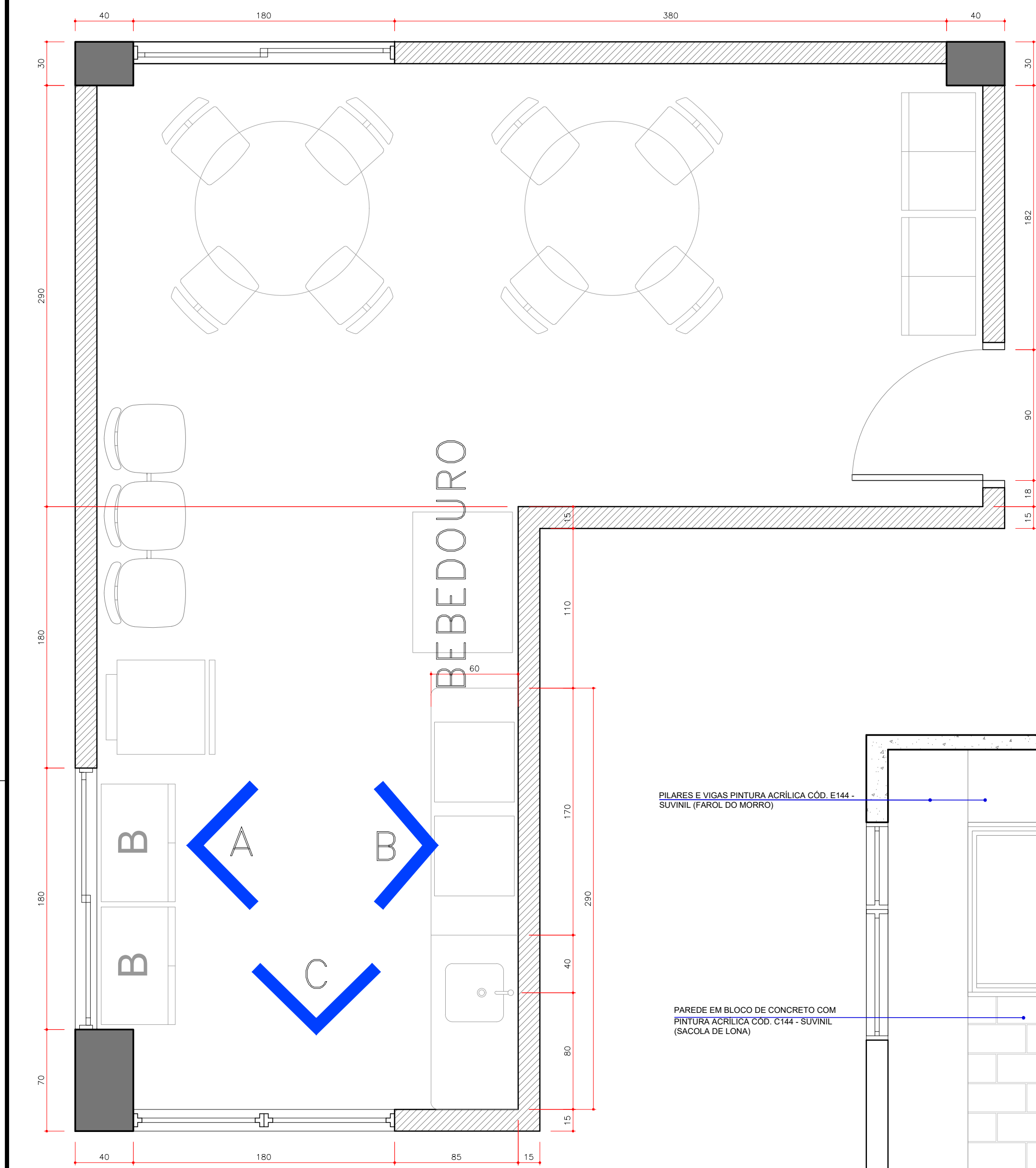

COPA - ALMOX
ESCALA1:25

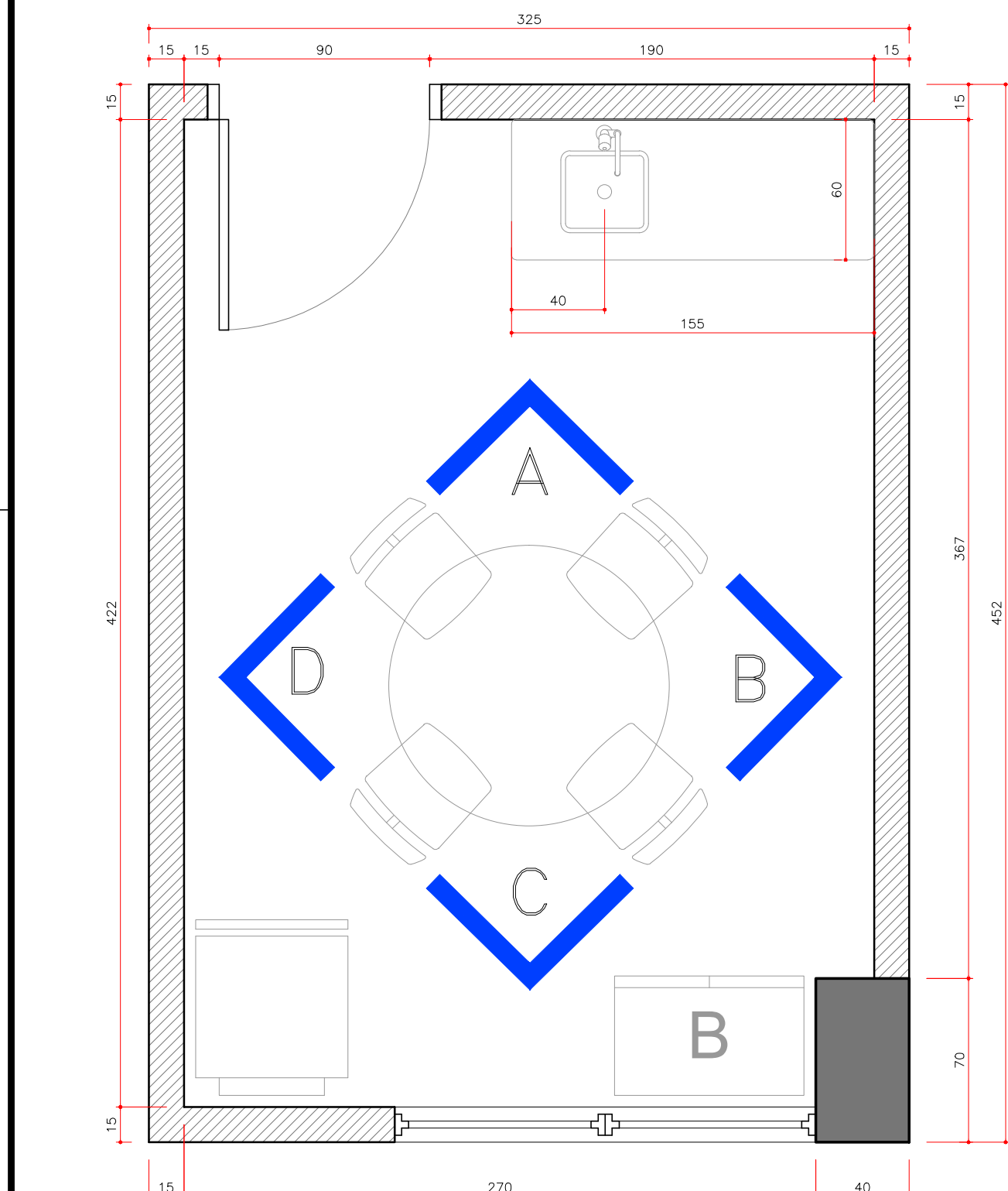

COPA - ARQUIVO
ESCALA1:25

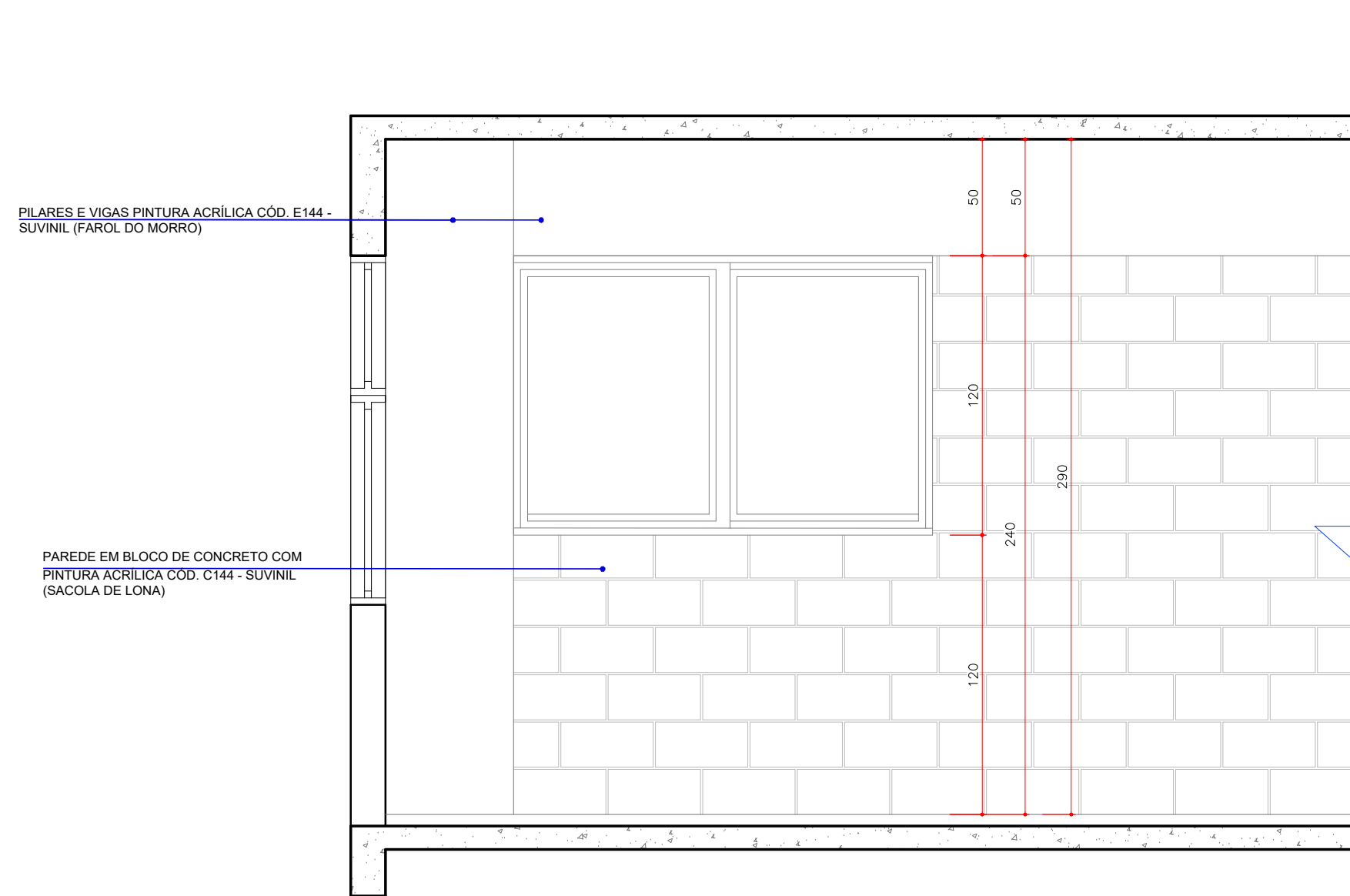

VISTA A
ESCALA1:25

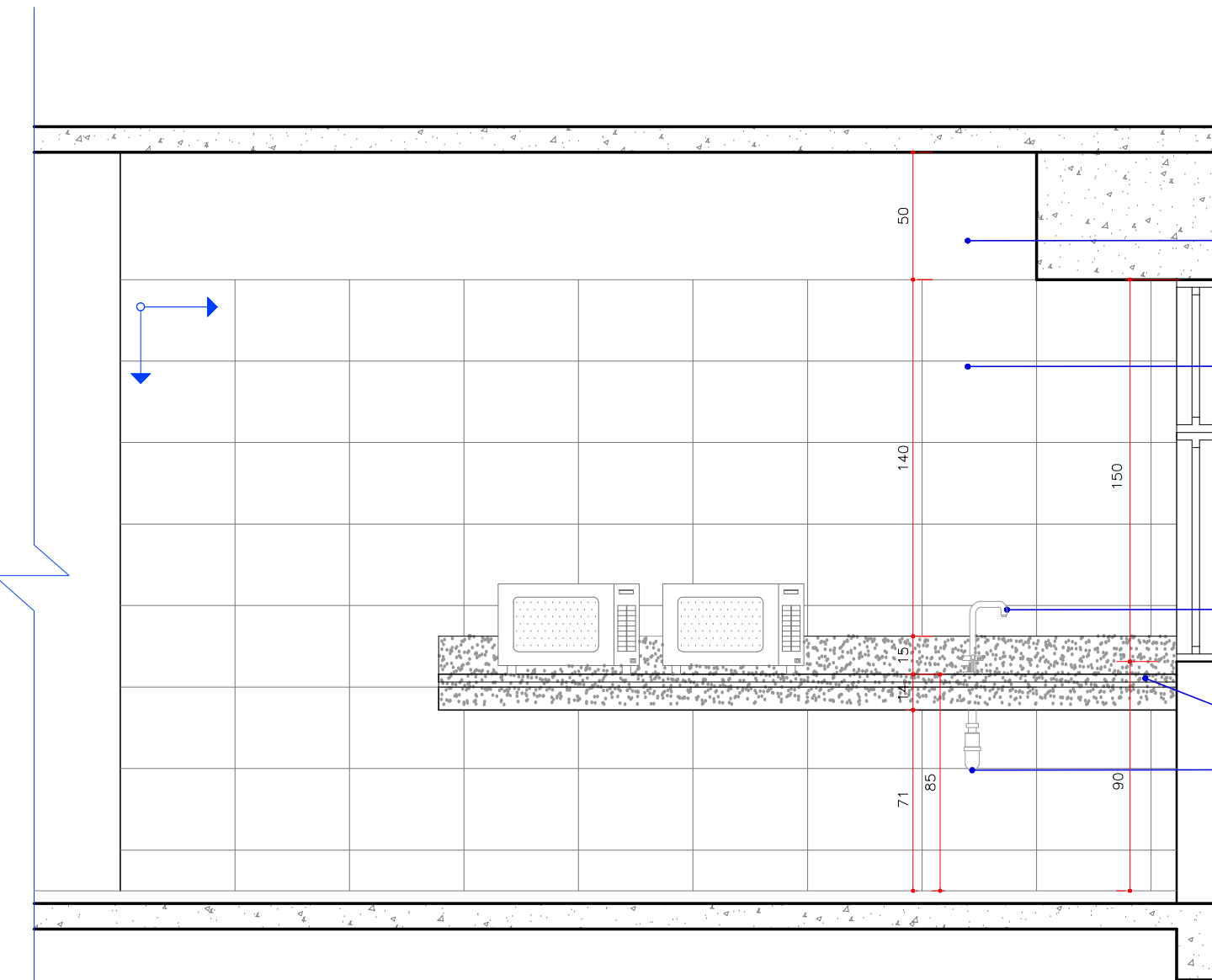

VISTA B
ESCALA1:25

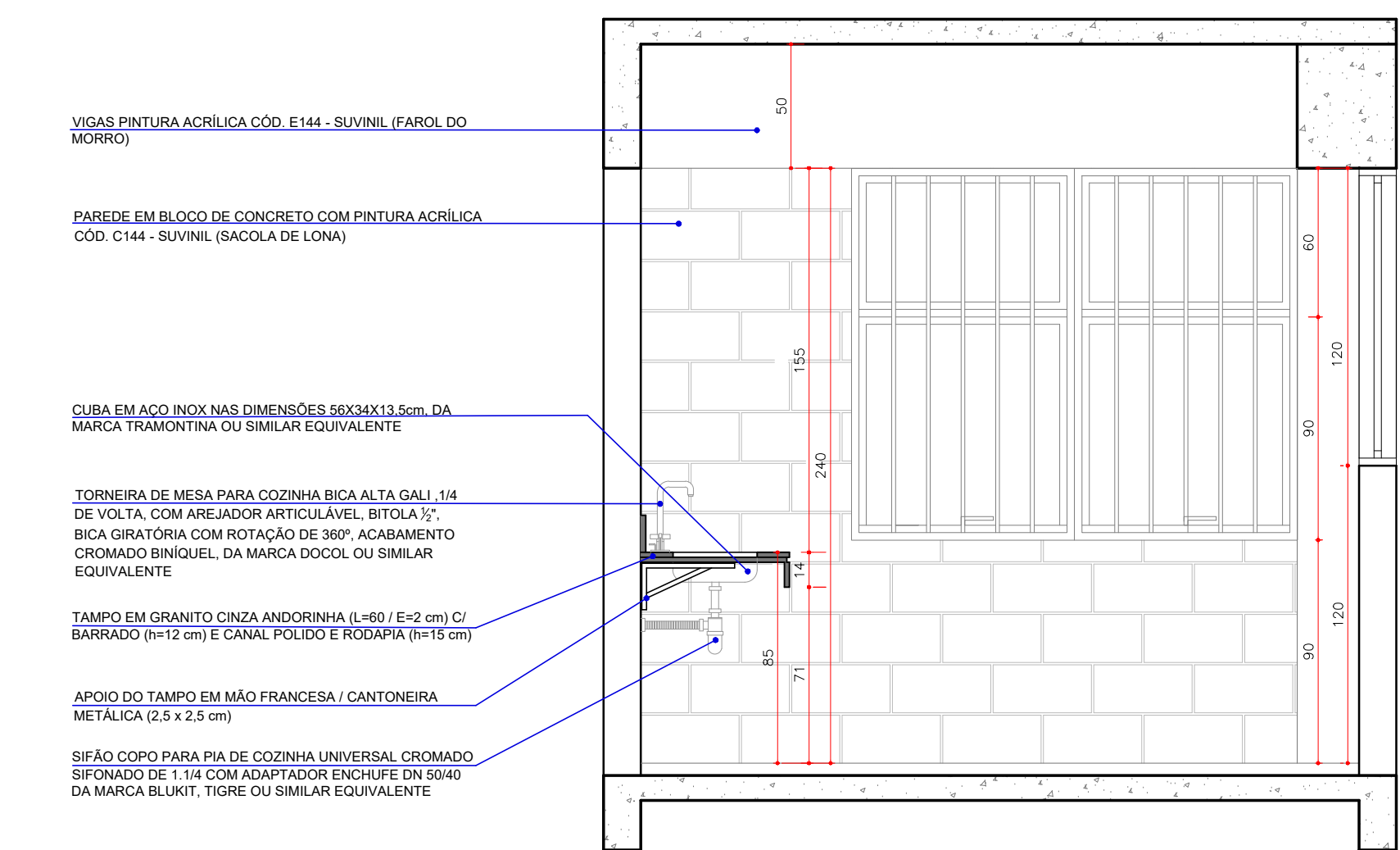

VISTA C
ESCALA1:25

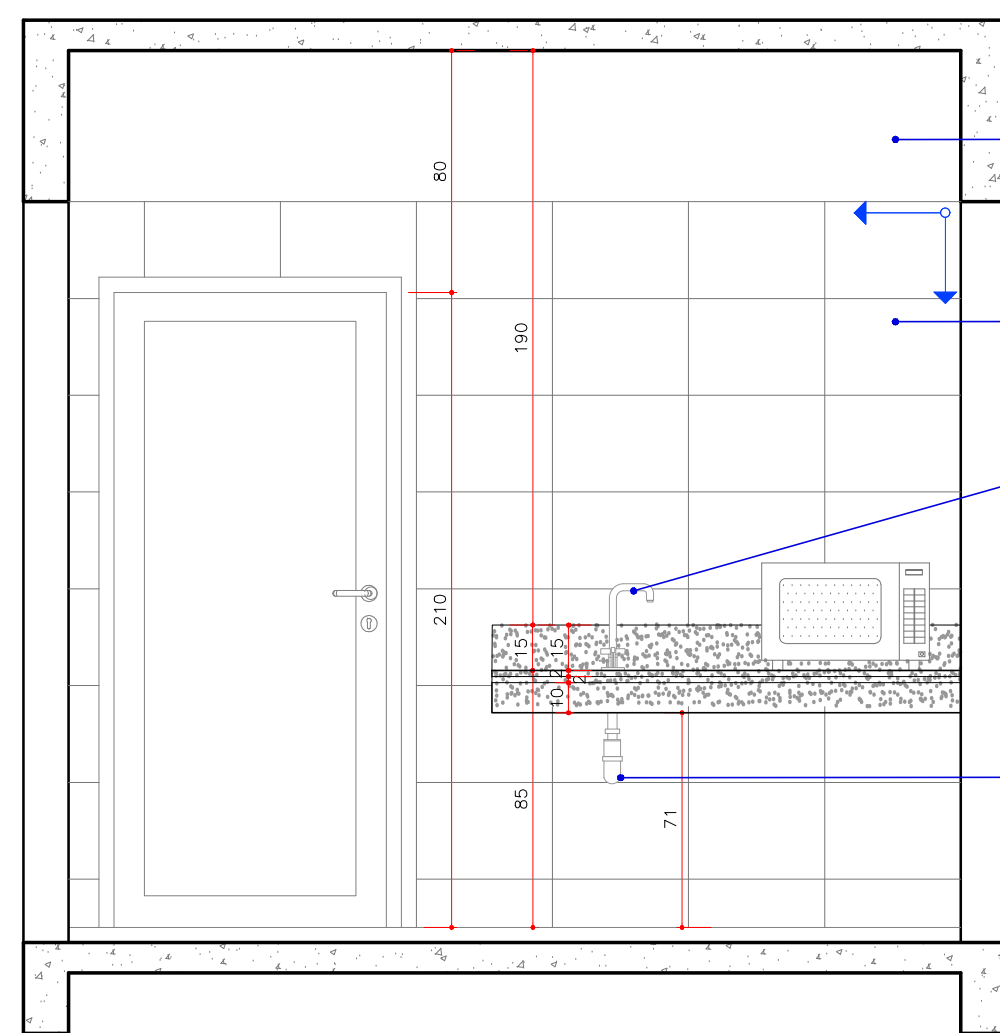

VISTA A
ESCALA1:25

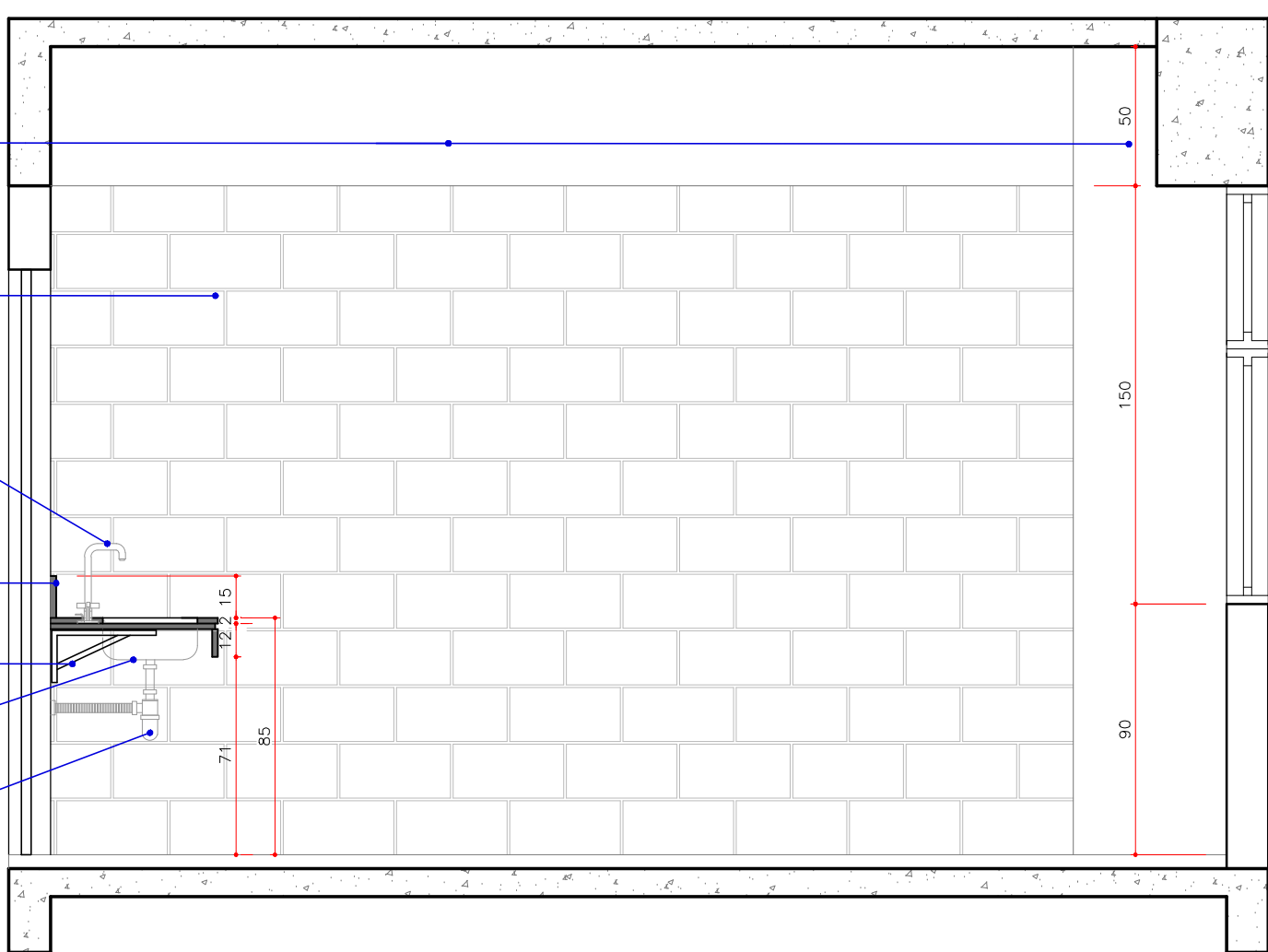

VISTA B
ESCALA1:25

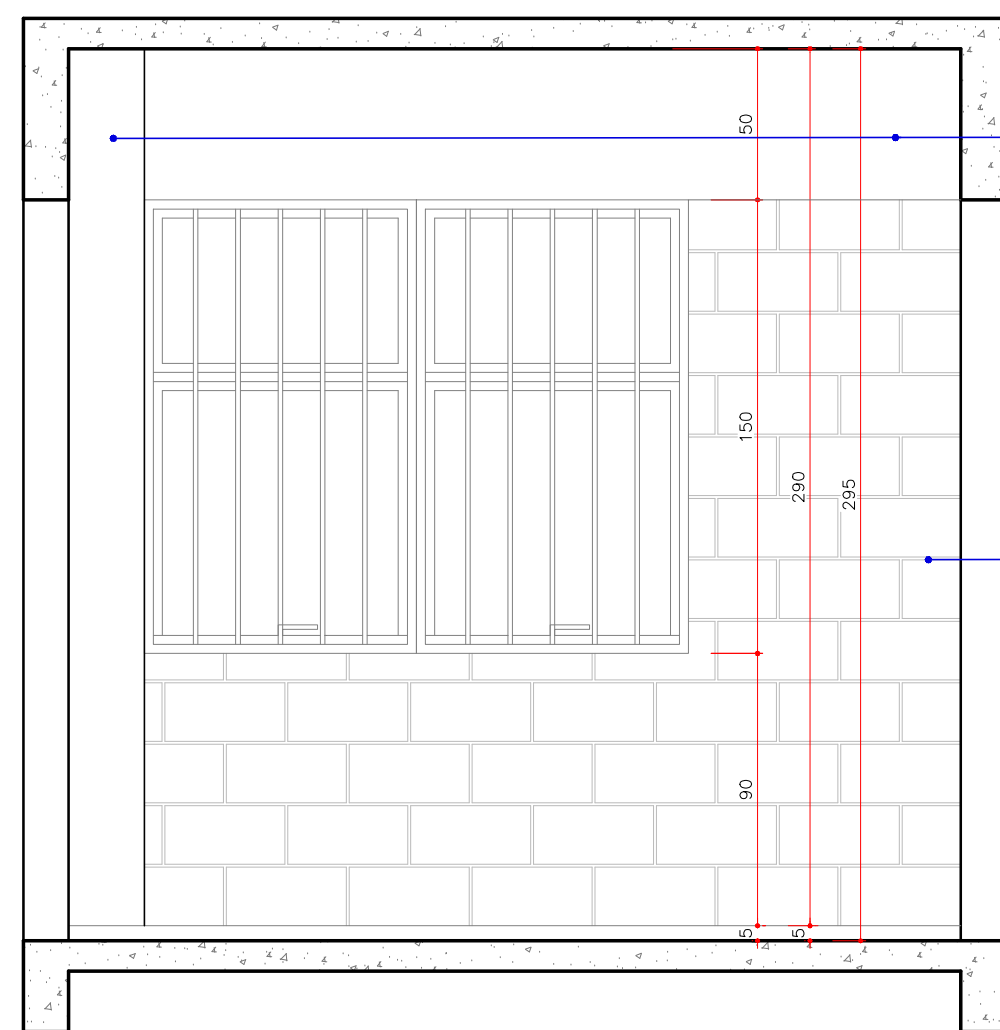

VISTA C
ESCALA1:25

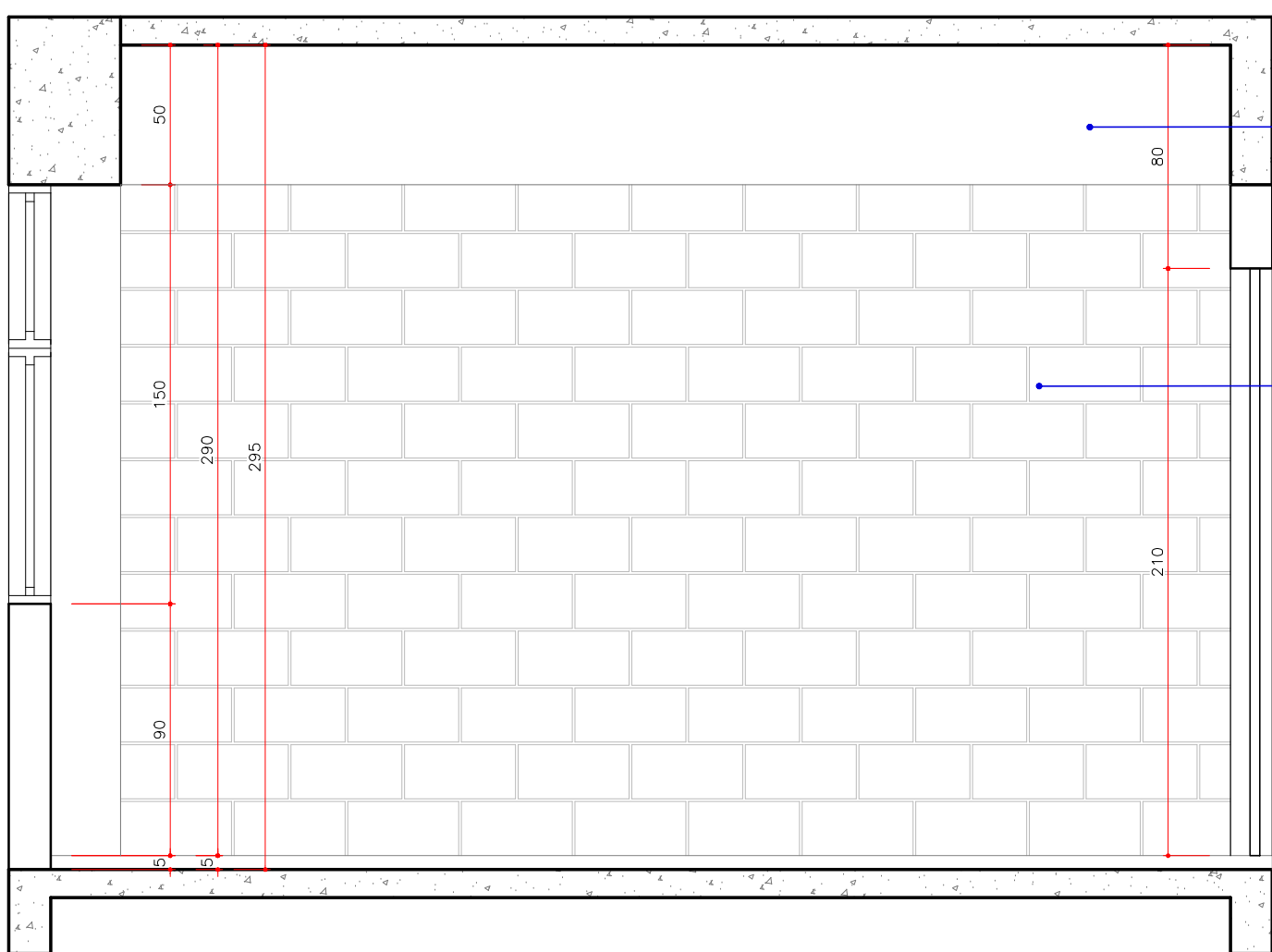

VISTA D
ESCALA1:25

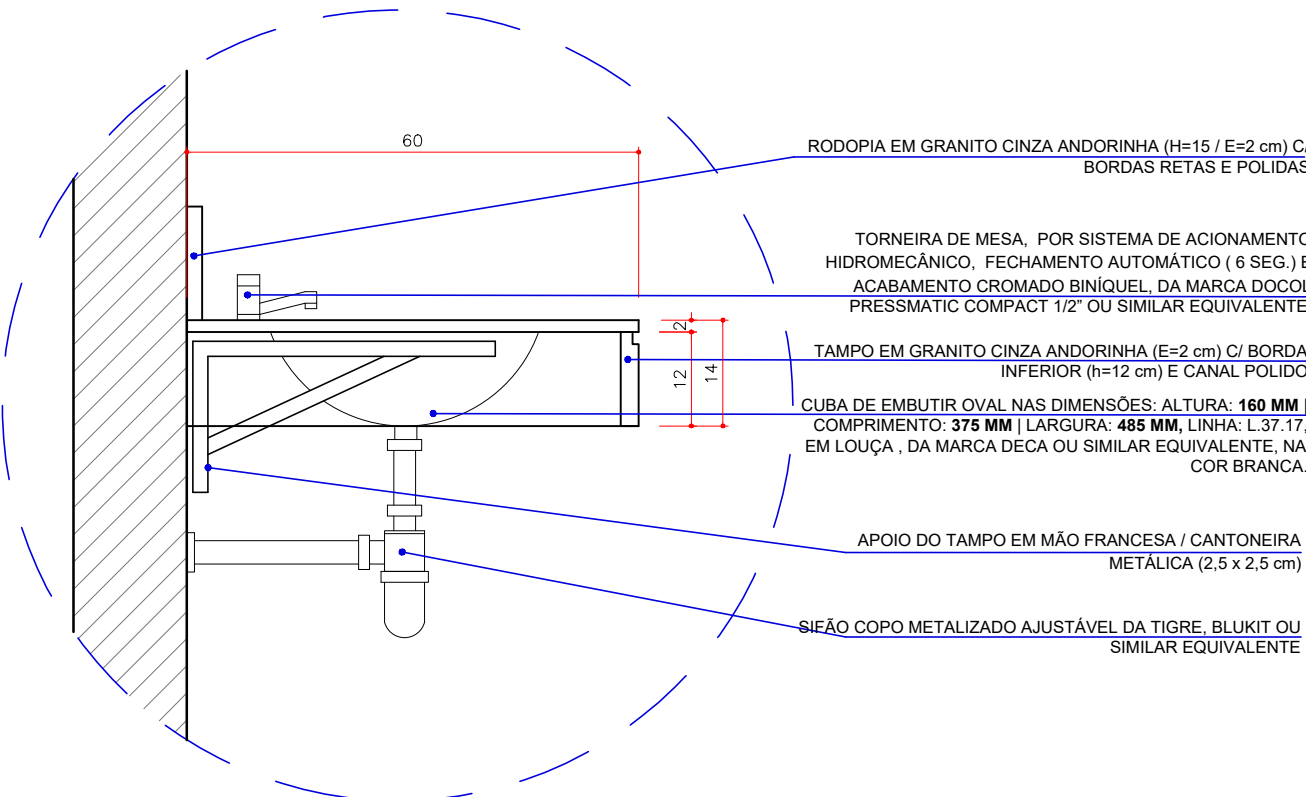

DET. FIXAÇÃO DA BANCADA DE GRANITO
Sem Escala

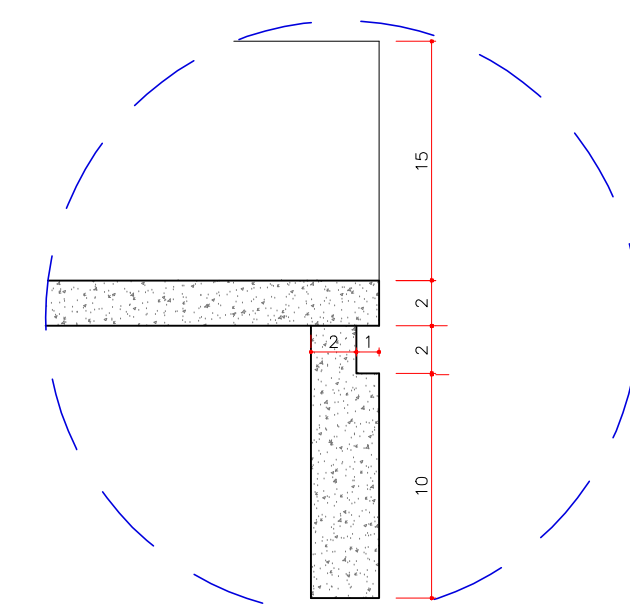

DET. BORDA INFERIOR DA BANCADA
Sem Escala

| DESCRIÇÃO DOS ITENS DETALHADOS | |
|--|--|
| 1. COPA - ALMOXARIFADO | |
| 2. COPA - ARQUIVO | |
| 3. DETALHE FIXAÇÃO DAS BANCADAS DE GRANITO | |

| Nº | Descrição | REVISÕES | UNILA | Data |
|--|-----------|--|-------|-------|
| Proprietário: UNIVERSIDADE FEDERAL DA INTEGRAÇÃO LATINO AMERICANA CNPJ - 11.682.276/0001-53 | | | | |
| Resp. Técnico Projeto de Implantação: UNIVERSIDADE FEDERAL DA INTEGRAÇÃO LATINO AMERICANA CNPJ - 11.682.276/0001-53 | | | | |
| Resp. Técnico Projeto Arquitetônico: Arq. Francieli Buttske Arquiteta - CAU 498220-5 | | | | |
| Responsible pela Execução: Arq. Lívia Yu I. Trevisan Arquiteta - CAU 459400-1 | | | | |
| Escala: INDICADA | | | | |
| Data: JULHO/2020 | | | | |
| UNILA Universidade Federal da Integração Latino-Americana | | DETALHAMENTO ARQUITETÔNICO EDIFÍCIO ALMOX-ARQUIVO | | |
| SEGI - Secretaria de Implantação do Campus CPP - Coordenadoria de Projetos e Planejamento | | Localização: Terreno Av. Tancredo Neves, Nº 3147 | | ARQ |
| Identificador: AT-14.UNL-PE.ARQ.3002 | | R0 | R1 | 03/07 |

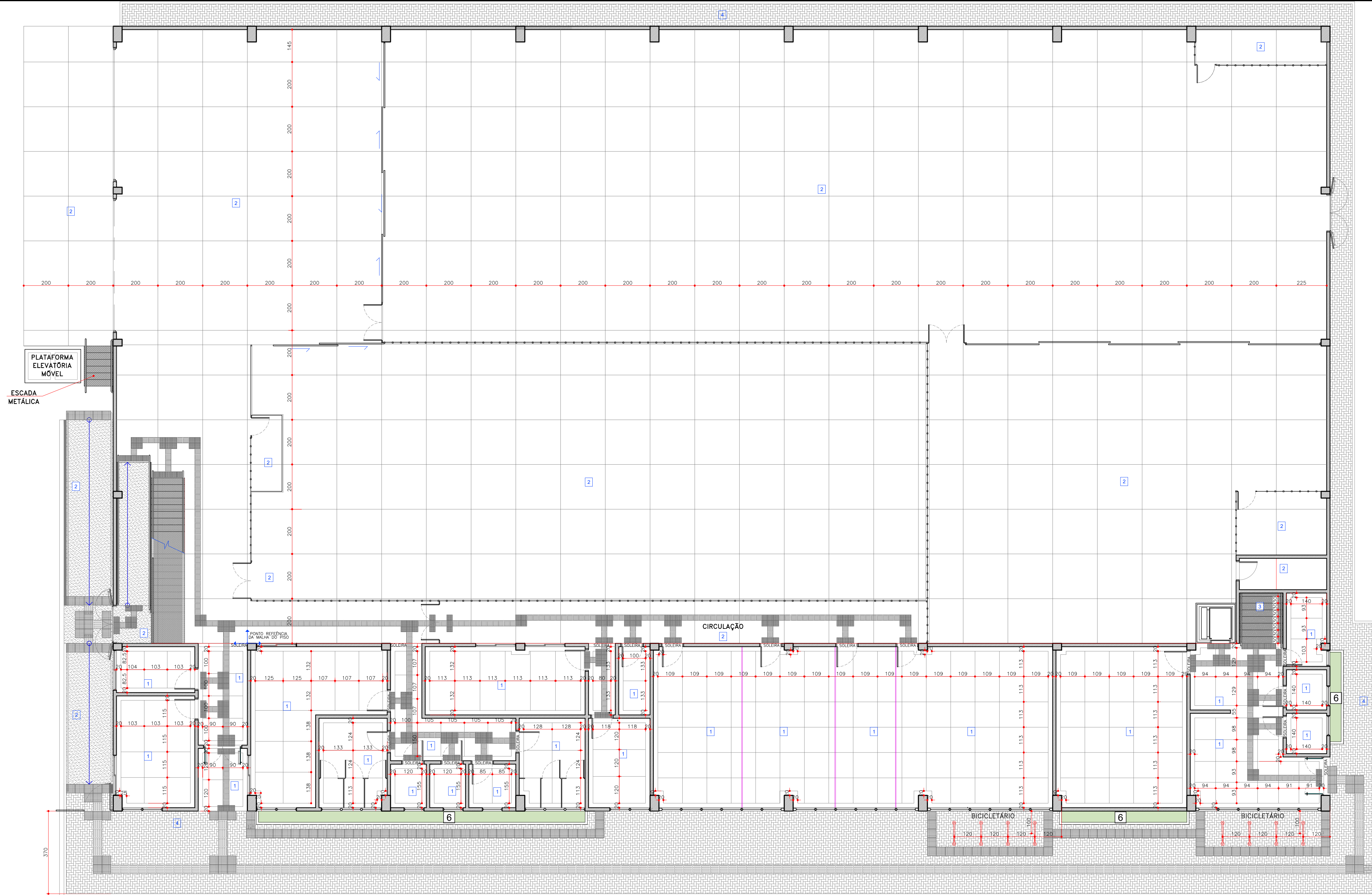

PAGINAÇÃO DE PISO
PLANTA PAVIMENTO TÉRREO
ESC. 1/100

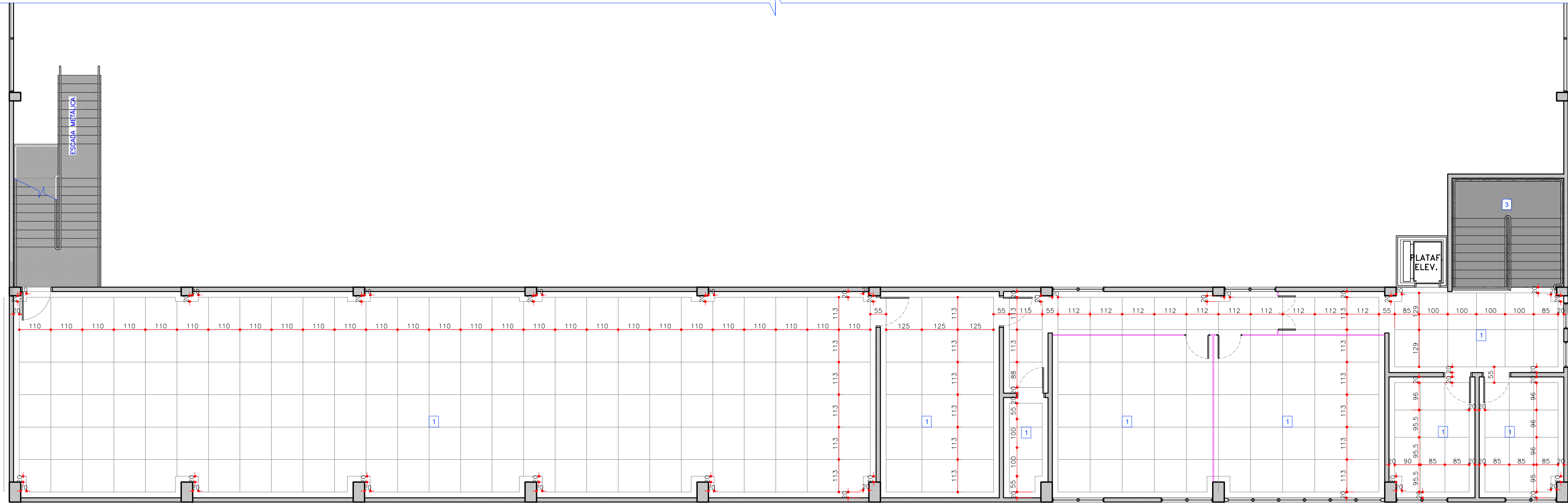

PAGINAÇÃO DE PISO
PLANTA PRIMEIRO PAVIMENTO
ESC. 1/100

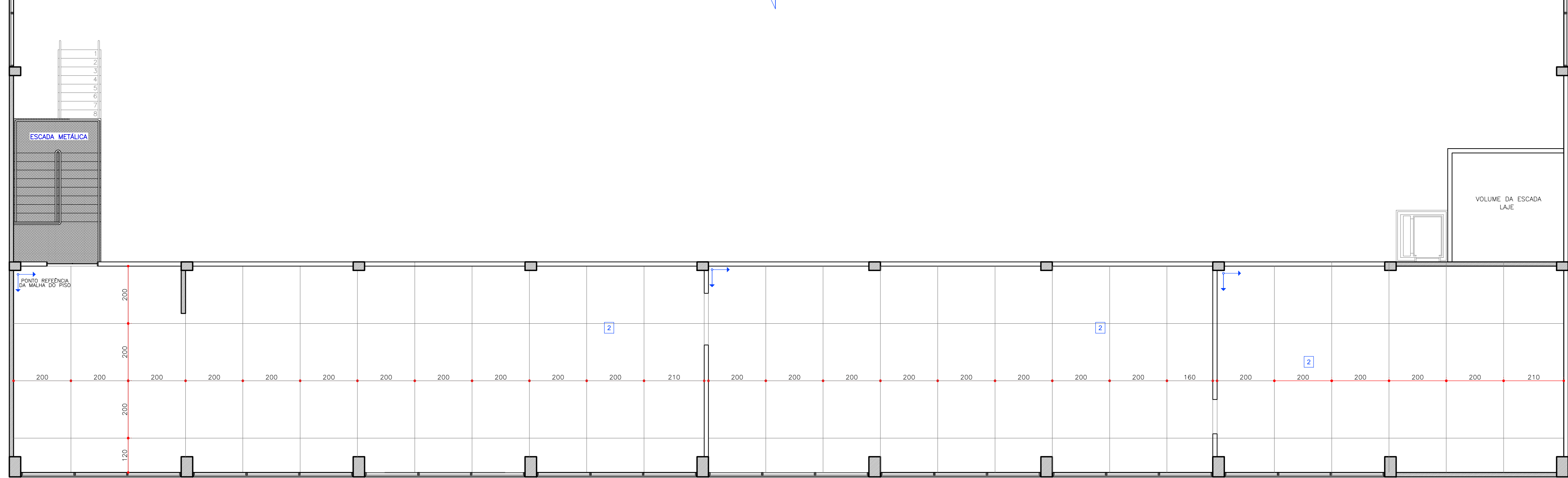

PAGINAÇÃO DE PISO
PLANTA SEGUNDO PAVIMENTO
ESC. 1/100

| RELAÇÃO DE ACABAMENTOS | | |
|------------------------|--|--|
| □ PISO | | |
| 1 | CONTRA PISO EM CONCRETO C/ APLICAÇÃO DE PISO EM GRANITINA CINZA (70% COR BRANCO + 30% COR PRETO) C/ JUNTA DE DILATAÇÃO EM PVC NA COR GRAFITE | |
| 2 | PISO EM CONCRETO POLIDO (ATENDENDO ESPECIFICAÇÕES CONSTANTES NO CADERNO DE ARQUITETURA) | |
| 3 | ESCADA EM CONCRETO C/ APLICAÇÃO DE PISO EM GRANTO (DEFINIR) C/ FRISOS ANTIDERRAPANTES | |
| 4 | PISO EM CONCRETO TIPO PAVER INTERTRAVADO (a=6 cm) NA COR CINZA CLARO | |
| 5 | PISO EM CONCRETO TIPO PAVER INTERTRAVADO (a=8 cm) NA COR CINZA ESCURO | |
| 6 | GRAMA TIPO ESMERALDA (Zoyia japonica) | |
| ■ | PISO TÁTIL ALERTA ELEMENTOS EM PVC NA COR AMARELO FIXAÇÃO POR PARAFUSOS - LARGURA 25cm / ESPESURA MÁX. 5mm | |
| ■ | PISO TÁTIL DIRECIONAL ELEMENTOS EM PVC NA COR AMARELO FIXAÇÃO POR PARAFUSOS - LARGURA 25cm / ESPESURA MÁX. 5mm | |
| ■ | PISO TÁTIL ALERTA EM CONCRETO NA COR AMARELO 40x40x2cm | |
| ■ | PISO TÁTIL DIRECIONAL EM CONCRETO NA COR AMARELO 40x40x2cm | |
| ■ | ESCADA METÁLICA | |
| | | |
| | | |
| | | |
| | | |
| | | |
| | | |
| | | |
| | | |
| | | |
| | | |
| | | |
| | | |
| | | |
| | | |
| | | |
| | | |
| | | |
| | | |
| | | |
| | | |
| | | |
| | | |
| | | |
| | | |
| | | |
| | | |
| | | |
| | | |
| | | |
| | | |
| | | |
| | | |
| | | |
| | | |
| | | |
| | | |
| | | |
| | | |
| | | |
| | | |
| | | |
| | | |
| | | |
| | | |
| | | |
| | | |
| | | |
| | | |
| | | |
| | | |
| | | |
| | | |
| | | |
| | | |
| | | |
| | | |
| | | |
| | | |
| | | |
| | | |
| | | |
| | | |
| | | |
| | | |
| | | |
| | | |
| | | |
| | | |
| | | |
| | | |
| | | |
| | | |
| | | |
| | | |
| | | |
| | | |
| | | |
| | | |
| | | |
| | | |
| | | |
| | | |
| | | |
| | | |
| | | |
| | | |
| | | |
| | | |
| | | |
| | | |
| | | |
| | | |
| | | |
| | | |
| | | |
| | | |
| | | |
| | | |
| | | |
| | | |
| | | |
| | | |
| | | |
| | | |
| | | |
| | | |
| | | |
| | | |
| | | |
| | | |
| | | |
| | | |
| | | |
| | | |
| | | |
| | | |
| | | |
| | | |
| | | |
| | | |
| | | |
| | | |
| | | |
| | | |
| | | |
| | | |
| | | |
| | | |
| | | |
| | | |
| | | |
| | | |
| | | |
| | | |
| | | |
| | | |
| | | |
| | | |
| | | |
| | | |
| | | |
| | | |
| | | |
| | | |
| | | |
| | | |
| | | |
| | | |
| | | |
| | | |
| | | |
| | | |
| | | |
| | | |
| | | |
| | | |
| | | |
| | | |
| | | |
| | | |
| | | |
| | | |
| | | |
| | | |
| | | |
| | | |
| | | |
| | | |
| | | |
| | | |
| | | |
| | | |
| | | |
| | | |
| | | |
| | | |
| | | |
| | | |
| | | |
| | | |
| | | |
| | | |
| | | |
| | | |
| | | |
| | | |
| | | |
| | | |
| | | |
| | | |
| | | |
| | | |
| | | |
| | | |
| | | |
| | | |
| | | |
| | | |
| | | |
| | | |
| | | |
| | | |
| | | |
| | | |
| | | |
| | | |
| | | |
| | | |
| | | |
| | | |
| | | |
| | | |
| | | |
| | | |
| | | |
| | | |
| | | |
| | | |
| | | |
| | | |
| | | |
| | | |
| | | |
| | | |
| | | |
| | | |
| | | |
| | | |
| | | |
| | | |
| | | |
| | | |
| | | |
| | | |
| | | |
| | | |
| | | |
| | | |
| | | |
| | | |
| | | |
| | | |
| | | |
| | | |
| | | |
| | | |
| | | |
| | | |
| | | |
| | | |
| | | |
| | | |
| | | |
| | | |
| | | |
| | | |
| | | |
| | | |
| | | |
| | | |
| | | |
| | | |
| | | |
| | | |
| | | |
| | | |
| | | |
| | | |
| | | |
| | | |
| | | |
| | | |
| | | |
| | | |
| | | |
| | | |
| | | |
| | | |
| | | |
| | | |
| | | |
| | | |
| | | |
| | | |
| | | |
| | | |
| | | |
| | | |
| | | |
| | | |
| | | |
| | | |
| | | |
| | | |
| | | |
| | | |
| | | |
| | | |
| | | |
| | | |
| | | |
| | | |
| | | |
| | | |
| | | |
| | | |
| | | |
| | | |
| | | |
| | | |
| | | |
| | | |
| | | |
| | | |
| | | |
| | | |
| | | |
| | | |
| | | |
| | | |
| | | |
| | | |
| | | |
| | | |
| | | |
| | | |
| | | |
| | | |
| | | |
| | | |
| | | |
| | | |
| | | |
| | | |
| | | |
| | | |
| | | |
| | | |
| | | |
| | | |
| | | |
| | | |
| | | |
| | | |
| | | |
| | | |
| | | |
| | | |
| | | |
| | | |
| | | |
| | | |
| | | |
| | | |
| | | |
| | | |
| | | |
| | | |
| | | |
| | | |
| | | |
| | | |
| | | |
| | | |
| | | |
| | | |
| | | |
| | | |
| | | |
| | | |
| | | |
| | | |
| | | |
| | | |
| | | |
| | | |
| | | |
| | | |
| | | |
| | | |
| | | |
| | | |
| | | |
| | | |
| | | |
| | | |
| | | |
| | | |
| | | |
| | | |
| | | |
| | | |
| | | |
| | | |
| | | |
| | | |
| | | |
| | | |
| | | |
| | | |
| | | |
| | | |
| | | |
| | | |
| | | |
| | | |
| | | |
| | | |
| | | |
| | | |
| | | |
| | | |
| | | |
| | | |
| | | |
| | | |
| | | |
| | | |
| | | |
| | | |
| | | |
| | | |
| | | |
| | | |
| | | |
| | | |
| | | |
| | | |
| | | |
| | | |
| | | |
| | | |
| | | |
| | | |
| | | |
| | | |
| | | |
| | | |
| | | |
| | | |
| | | |
| | | |
| | | |
| | | |
| | | |
| | | |
| | | |
| | | |
| | | |
| | | |
| | | |
| | | |
| | | |
| | | |
| | | |
| | | |
| | | |
| | | |
| | | |
| | | |
| | | |
| | | |
| | | |
| | | |
| | | |
| | | |
| | | |
| | | |
| | | |
| | | |
| | | |
| | | |
| | | |
| | | |

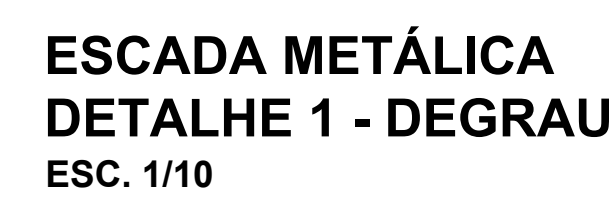
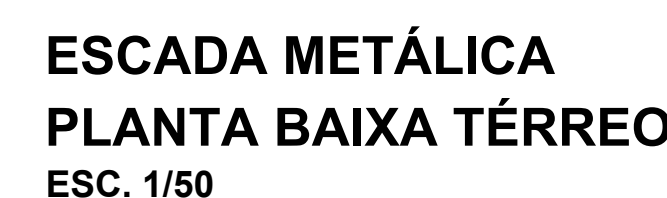

UNILA
Universidade Federal
da Integração
Latino-americana

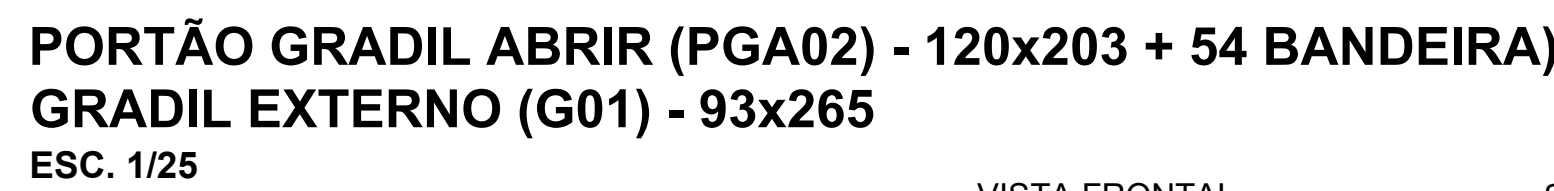

UNILA
Universidade Federal
da Integração
Latino-Americana

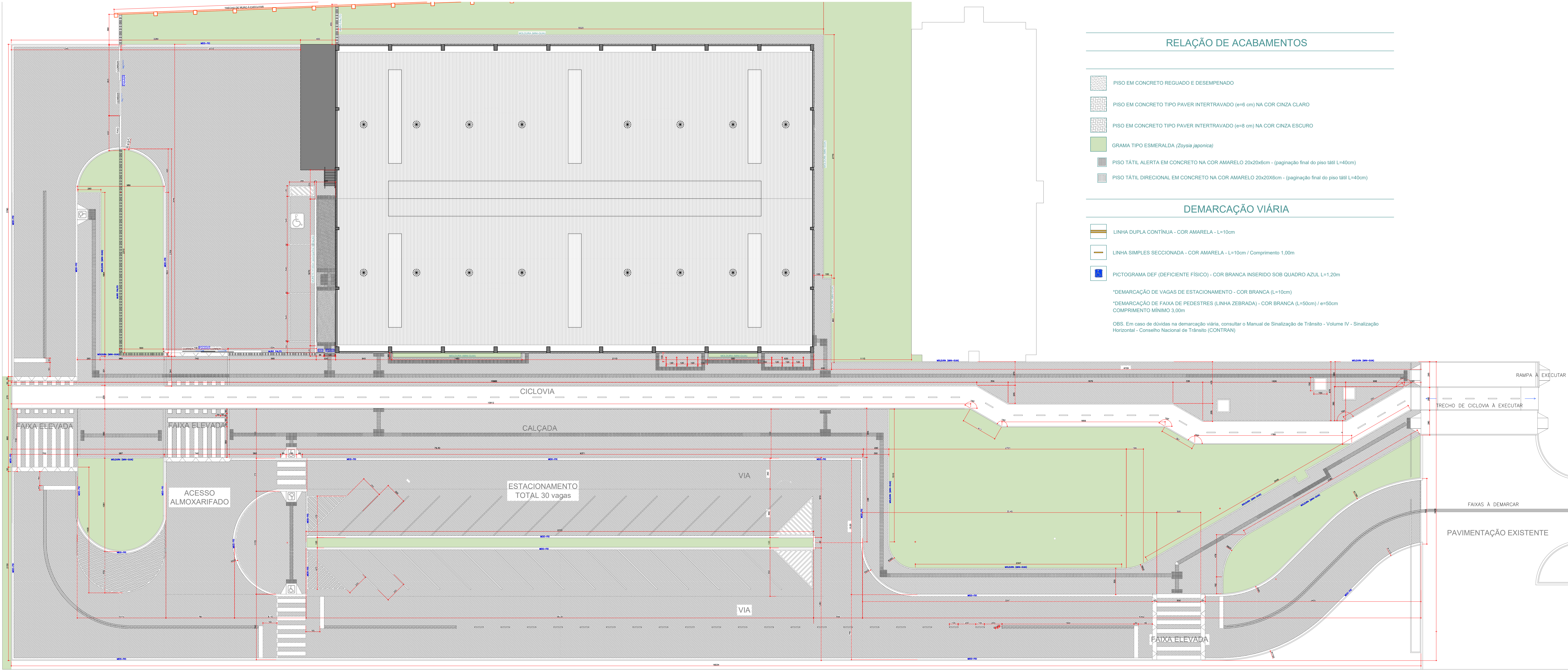

RELAÇÃO DE ACABAMENTOS

- PISO EM CONCRETO REGUADO E DESEMPENADO
- PISO EM CONCRETO TIPO PAVER INTERTRAVADO (e=6 cm) NA COR CINZA CLARO
- PISO EM CONCRETO TIPO PAVER INTERTRAVADO (e=8 cm) NA COR CINZA ESCURO
- GRAMA TIPO ESMERALDA (Zoyata Japonesa)
- PISO TÁTIL ALERTA EM CONCRETO NA COR AMARELO 20x20x6cm - (pagação final do piso tátil L=40cm)
- PISO TÁTIL DIRECIONAL EM CONCRETO NA COR AMARELO 20x20x6cm - (pagação final do piso tátil L=40cm)

DEMARCAÇÃO VIÁRIA

- LINHA DUPLA CONTÍNUA - COR AMARELA - L=10cm
- LINHA SIMPLES SECCIONADA - COR AMARELA - L=10cm / Comprimento 1,00m
- PICTOGRAMA DEF. (DEFICIENTE FÍSICO) - COR BRANCA INSERIDO SOB QUADRO AZUL L=1,20m

*DEMARCAÇÃO DE VAGAS DE ESTACIONAMENTO - COR BRANCA (L=10cm)
*DEMARCAÇÃO DE FAIXA DE PEDESTRES (LINHA ZEBRADA) - COR BRANCA (L=50cm) / e=50cm
COMPRIMENTO MÍNIMO 3,00m

OBS. Em caso de dúvidas na demarcação viária, consultar o Manual de Sinalização de Tráfego - Volume IV - Sinalização Horizontal - Conselho Nacional de Tráfego (CONTRAN)

| PAVER INTERTRAVADO (e=6 cm) | | | |
|-----------------------------|-------------------------|---|-----------|
| CAMADAS CONSTITUINTE | | | |
| Nº | Camada | Material | ESP. (cm) |
| (01) | REVESTIMENTO | BLOCO INTERTRAVADO DE CONCRETO NA COR CINZA CLARO | 6,00 |
| (02) | ASSENTAMENTO | ÁREA OU PO DE MARIPORE | 4,00 |
| (03) | BASE | PEDRISCO | 2,00 |
| (04) | SUB-BASE | BRITA GRADUADA SIMPLES | 10,00 |
| (05) | COMPACTAÇÃO E REGULAÇÃO | - | 20,00 |
| (06) | SUBLEITO | - | - |
| OUTROS COMPONENTES | | | |
| Nº | Camada | Material | ESP. (cm) |
| (A) | REVESTIMENTO | GRAMA TIPO ESMERALDA | - |
| (B) | ACABAMENTO | MOLDURA (MINI-GUIA) | - |

CORTE BB - CALÇADA PEDESTRE
SEM ESCALA
PISO EM CONCRETO TIPO PAVER INTERTRAVADO (e=6 cm) NA COR CINZA CLARO

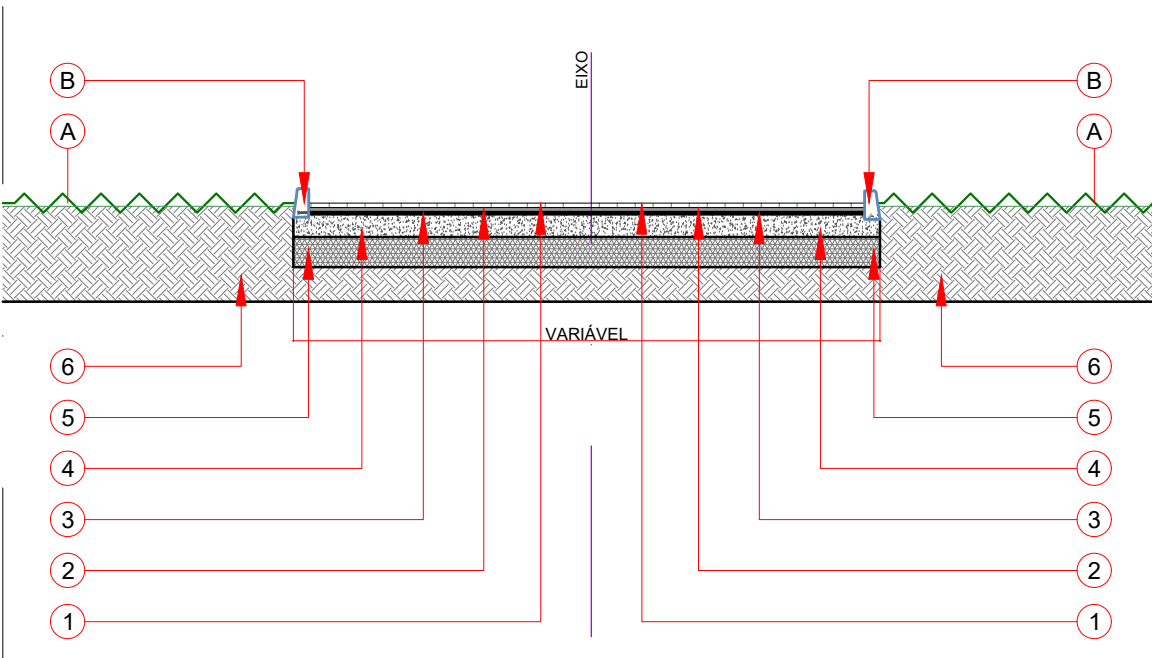

PLANTA DE PAVIMENTAÇÃO
ÁREA DE ESCOPO ALMOX-ARQUIVO
ESC. 1/100

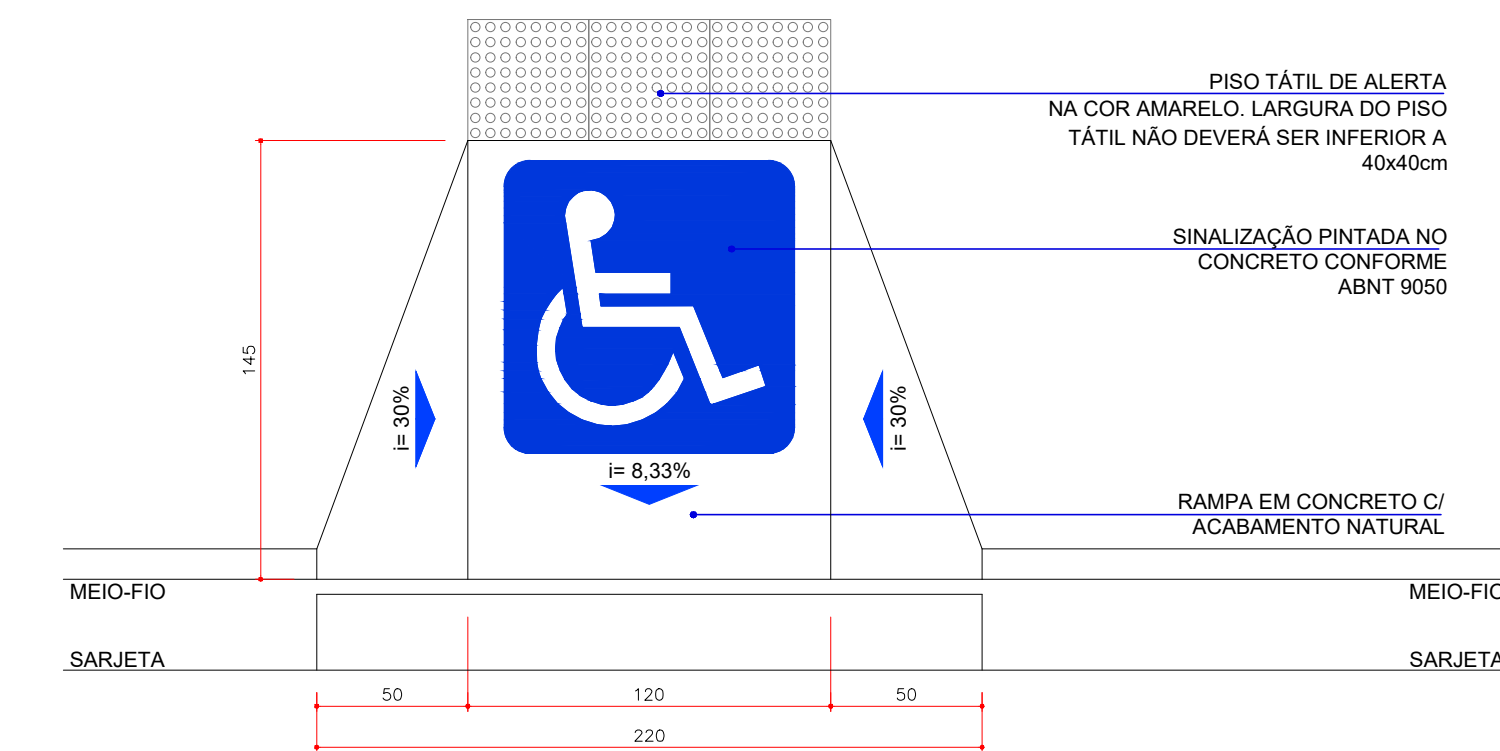

RAMPA DA CALÇADA
ESC. 1/25

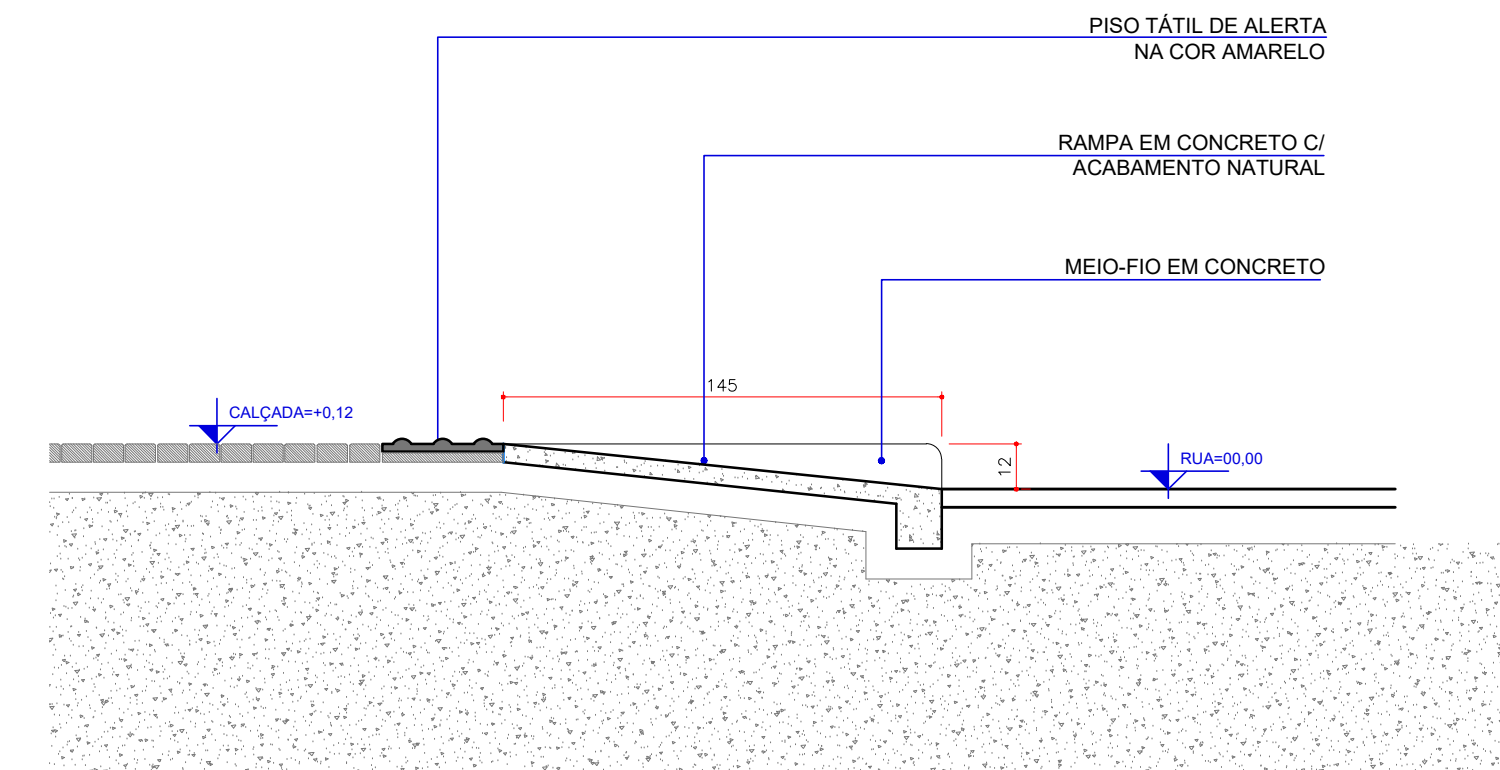

CORTE DA RAMPA
ESC. 1/25

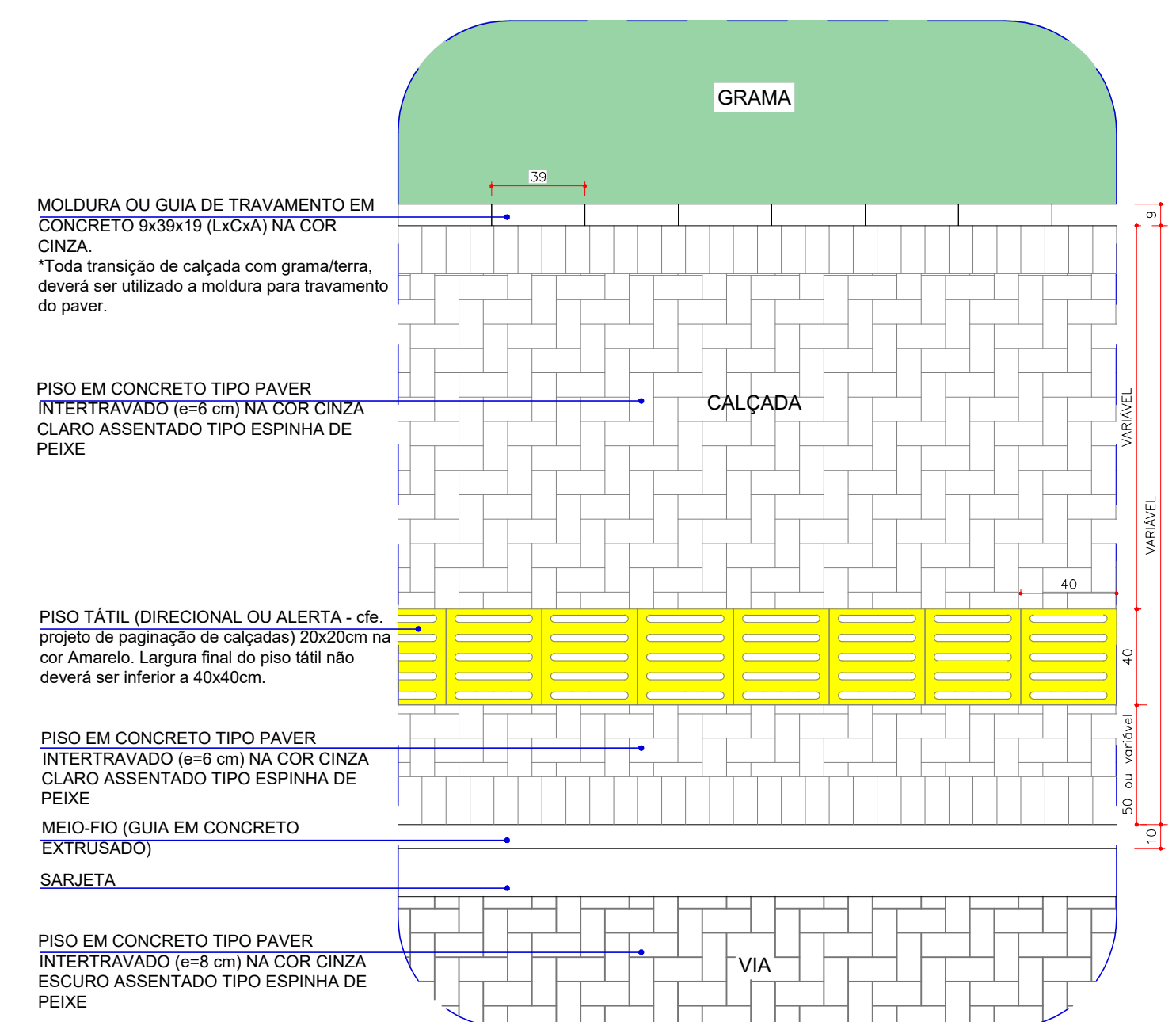

CALÇADAS EXTERNAS
ESC. 1/25

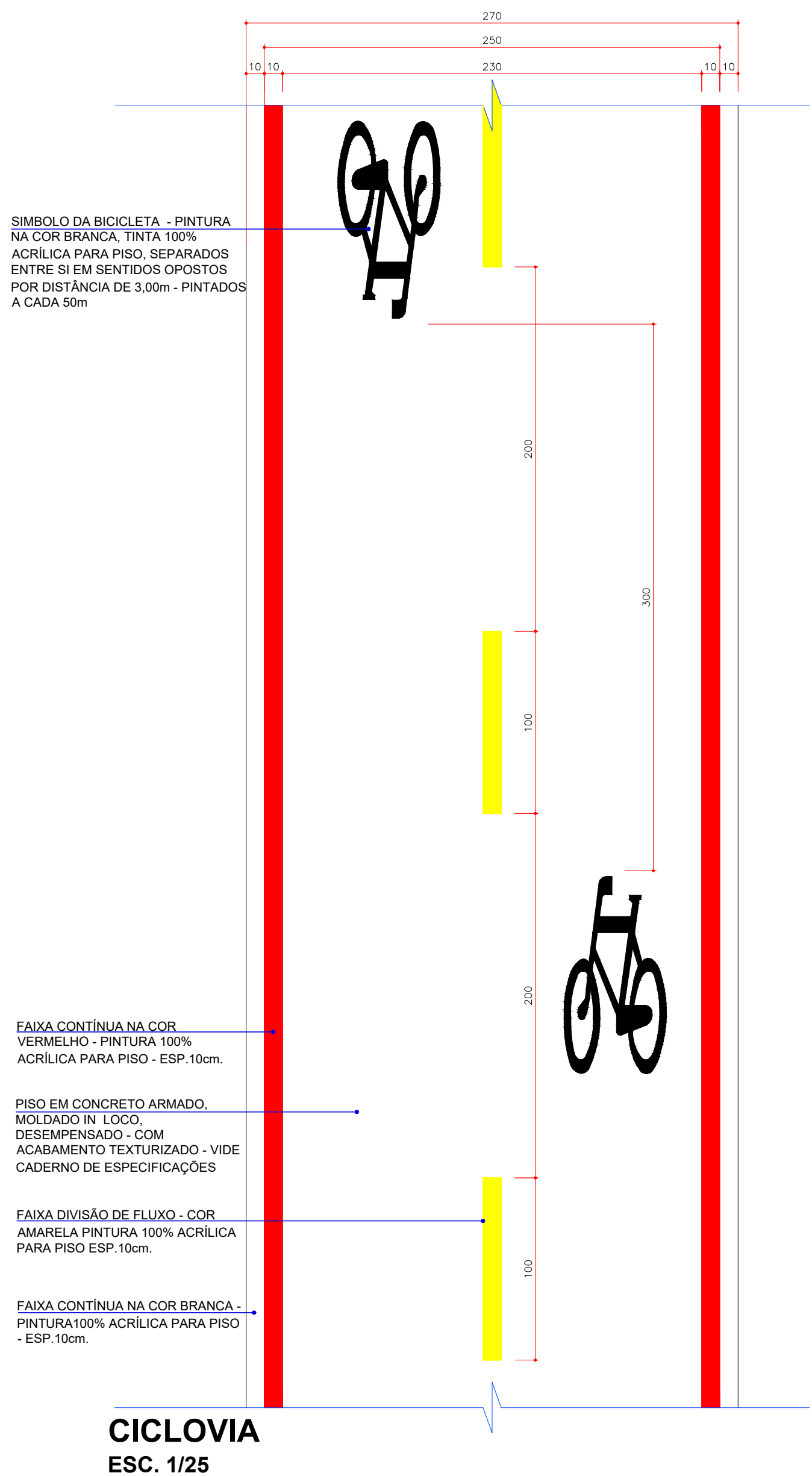

CICLOVIA
ESC. 1/25

| PAVER INTERTRAVADO (e=8 cm) | | | |
|-----------------------------|-------------------------|--|-----------|
| CAMADAS CONSTITUINTE | | | |
| Nº | Camada | Material | ESP. (cm) |
| (01) | REVESTIMENTO | BLOCO INTERTRAVADO DE CONCRETO NA COR CINZA ESCURO | 8,00 |
| (02) | ASSENTAMENTO | ÁREA OU PO DE PEDRA | 4,00 |
| (03) | BASE | BRITA GRADUADA SIMPLES | 10,00 |
| (04) | SUB-BASE | CAMADA DE RACHO | 10,00 |
| (05) | COMPACTAÇÃO E REGULAÇÃO | - | 20,00 |
| (06) | SUBLEITO | - | - |
| OUTROS COMPONENTES | | | |
| Nº | Camada | Material | ESP. (cm) |
| (A) | ACABAMENTO | MEIO-FIO EM CONCRETO TIPO AB | - |
| (B) | REVESTIMENTO | CALÇADA | - |
| (C) | REVESTIMENTO | GRAMA TIPO ESMERALDA | - |

CORTE AA - VIA ACESSO E ESTACIONAMENTO
SEM ESCALA
PISO EM CONCRETO TIPO PAVER INTERTRAVADO (e=8 cm) NA COR CINZA ESCURO

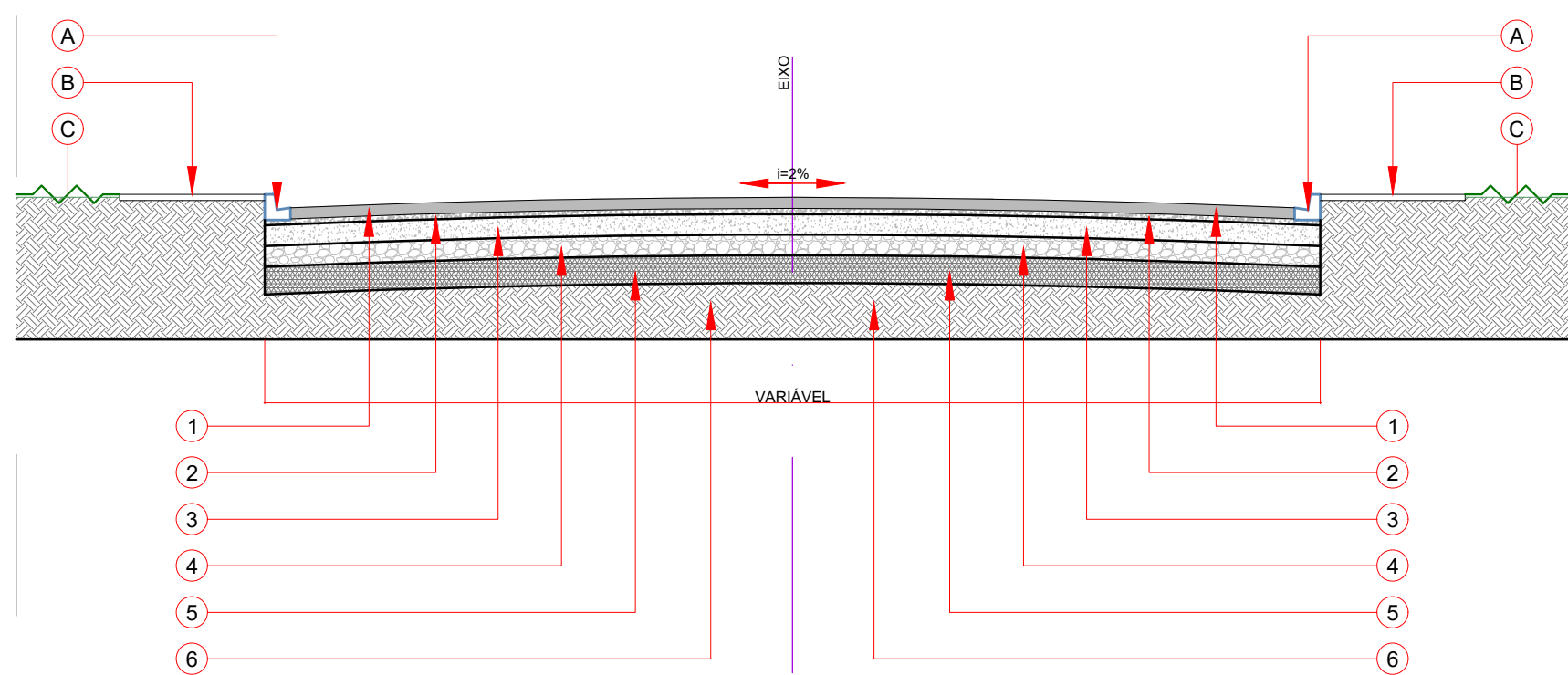

DESCRIÇÃO DOS ITENS DETALHADOS

- DETALHE CICLOVIA
- DETALHE DE RAMPAS EM CALÇADAS
- DETALHE DE PAVIMENTAÇÃO / ÁREA DE ESCOPO EXECUÇÃO ALMOX-ARQUIVO

NOTAS:
1. PARA A INSTALAÇÃO DO PISO TÁTIL, DEVERÁ SER OBSERVADA A NBR 15637/2016 - ACESSIBILIDADE - SINALIZAÇÃO TÁTIL NO PISO - DIRETRIZES PARA A ELABORAÇÃO DE PROJETOS E INSTALAÇÃO, EM CASO DE DÚVIDAS, SOLICITAR AUXÍLIO DA FISCALIZAÇÃO E ARQUITETAS RESPONSÁVEIS PELO PROJETO.

| Nº | Descrição | REVISÕES | UNILA | Data |
|-----|--|--|---|------|
| 1 | Proprietário: UNIVERSIDADE FEDERAL DA INTEGRAÇÃO LATINO AMERICANA CNPQ - 11.048.276/0001-53 | Resp. Técnico Projeto de Implantação: UNIVERSIDADE FEDERAL DA INTEGRAÇÃO LATINO AMERICANA CNPQ - 11.048.276/0001-53 | Arq. Franciscl Buites Arquiteta - CAU A98220-5 | |
| 2 | Resp. Técnico Projeto Arquitetônico: Arq. Kallio Lima Kziam SIAPE 2086727 | Responsável pela Execução: Arq. Franciscl Buites Arquiteta - CAU A98220-5 | | |
| 3 | Arq. Franciscl Buites Arquiteta - CAU A98220-5 | Arq. Lima Yu Li Travassol Arquiteta - CAU A98480-1 | | |
| 4 | Arq. Cláudia Buites Arquiteta - CAU A98480-1 | Arq. Gracy G. Andersen Arquiteta - CAU A98120-1 | | |
| 5 | Arq. Cláudia Buites Arquiteta - CAU A98480-1 | Arq. Gracy G. Andersen Arquiteta - CAU A98120-1 | | |
| 6 | Arq. Cláudia Buites Arquiteta - CAU A98480-1 | Arq. Gracy G. Andersen Arquiteta - CAU A98120-1 | | |
| 7 | Arq. Cláudia Buites Arquiteta - CAU A98480-1 | Arq. Gracy G. Andersen Arquiteta - CAU A98120-1 | | |
| 8 | Arq. Cláudia Buites Arquiteta - CAU A98480-1 | Arq. Gracy G. Andersen Arquiteta - CAU A98120-1 | | |
| 9 | Arq. Cláudia Buites Arquiteta - CAU A98480-1 | Arq. Gracy G. Andersen Arquiteta - CAU A98120-1 | | |
| 10 | Arq. Cláudia Buites Arquiteta - CAU A98480-1 | Arq. Gracy G. Andersen Arquiteta - CAU A98120-1 | | |
| 11 | Arq. Cláudia Buites Arquiteta - CAU A98480-1 | Arq. Gracy G. Andersen Arquiteta - CAU A98120-1 | | |
| 12 | Arq. Cláudia Buites Arquiteta - CAU A98480-1 | Arq. Gracy G. Andersen Arquiteta - CAU A98120-1 | | |
| 13 | Arq. Cláudia Buites Arquiteta - CAU A98480-1 | Arq. Gracy G. Andersen Arquiteta - CAU A98120-1 | | |
| 14 | Arq. Cláudia Buites Arquiteta - CAU A98480-1 | Arq. Gracy G. Andersen Arquiteta - CAU A98120-1 | | |
| 15 | Arq. Cláudia Buites Arquiteta - CAU A98480-1 | Arq. Gracy G. Andersen Arquiteta - CAU A98120-1 | | |
| 16 | Arq. Cláudia Buites Arquiteta - CAU A98480-1 | Arq. Gracy G. Andersen Arquiteta - CAU A98120-1 | | |
| 17 | Arq. Cláudia Buites Arquiteta - CAU A98480-1 | Arq. Gracy G. Andersen Arquiteta - CAU A98120-1 | | |
| 18 | Arq. Cláudia Buites Arquiteta - CAU A98480-1 | Arq. Gracy G. Andersen Arquiteta - CAU A98120-1 | | |
| 19 | Arq. Cláudia Buites Arquiteta - CAU A98480-1 | Arq. Gracy G. Andersen Arquiteta - CAU A98120-1 | | |
| 20 | Arq. Cláudia Buites Arquiteta - CAU A98480-1 | Arq. Gracy G. Andersen Arquiteta - CAU A98120-1 | | |
| 21 | Arq. Cláudia Buites Arquiteta - CAU A98480-1 | Arq. Gracy G. Andersen Arquiteta - CAU A98120-1 | | |
| 22 | Arq. Cláudia Buites Arquiteta - CAU A98480-1 | Arq. Gracy G. Andersen Arquiteta - CAU A98120-1 | | |
| 23 | Arq. Cláudia Buites Arquiteta - CAU A98480-1 | Arq. Gracy G. Andersen Arquiteta - CAU A98120-1 | | |
| 24 | Arq. Cláudia Buites Arquiteta - CAU A98480-1 | Arq. Gracy G. Andersen Arquiteta - CAU A98120-1 | | |
| 25 | Arq. Cláudia Buites Arquiteta - CAU A98480-1 | Arq. Gracy G. Andersen Arquiteta - CAU A98120-1 | | |
| 26 | Arq. Cláudia Buites Arquiteta - CAU A98480-1 | Arq. Gracy G. Andersen Arquiteta - CAU A98120-1 | | |
| 27 | Arq. Cláudia Buites Arquiteta - CAU A98480-1 | Arq. Gracy G. Andersen Arquiteta - CAU A98120-1 | | |
| 28 | Arq. Cláudia Buites Arquiteta - CAU A98480-1 | Arq. Gracy G. Andersen Arquiteta - CAU A98120-1 | | |
| 29 | Arq. Cláudia Buites Arquiteta - CAU A98480-1 | Arq. Gracy G. Andersen Arquiteta - CAU A98120-1 | | |
| 30 | Arq. Cláudia Buites Arquiteta - CAU A98480-1 | Arq. Gracy G. Andersen Arquiteta - CAU A98120-1 | | |
| 31 | Arq. Cláudia Buites Arquiteta - CAU A98480-1 | Arq. Gracy G. Andersen Arquiteta - CAU A98120-1 | | |
| 32 | Arq. Cláudia Buites Arquiteta - CAU A98480-1 | Arq. Gracy G. Andersen Arquiteta - CAU A98120-1 | | |
| 33 | Arq. Cláudia Buites Arquiteta - CAU A98480-1 | Arq. Gracy G. Andersen Arquiteta - CAU A98120-1 | | |
| 34 | Arq. Cláudia Buites Arquiteta - CAU A98480-1 | Arq. Gracy G. Andersen Arquiteta - CAU A98120-1 | | |
| 35 | Arq. Cláudia Buites Arquiteta - CAU A98480-1 | Arq. Gracy G. Andersen Arquiteta - CAU A98120-1 | | |
| 36 | Arq. Cláudia Buites Arquiteta - CAU A98480-1 | Arq. Gracy G. Andersen Arquiteta - CAU A98120-1 | | |
| 37 | Arq. Cláudia Buites Arquiteta - CAU A98480-1 | Arq. Gracy G. Andersen Arquiteta - CAU A98120-1 | | |
| 38 | Arq. Cláudia Buites Arquiteta - CAU A98480-1 | Arq. Gracy G. Andersen Arquiteta - CAU A98120-1 | | |
| 39 | Arq. Cláudia Buites Arquiteta - CAU A98480-1 | Arq. Gracy G. Andersen Arquiteta - CAU A98120-1 | | |
| 40 | Arq. Cláudia Buites Arquiteta - CAU A98480-1 | Arq. Gracy G. Andersen Arquiteta - CAU A98120-1 | | |
| 41 | Arq. Cláudia Buites Arquiteta - CAU A98480-1 | Arq. Gracy G. Andersen Arquiteta - CAU A98120-1 | | |
| 42 | Arq. Cláudia Buites Arquiteta - CAU A98480-1 | Arq. Gracy G. Andersen Arquiteta - CAU A98120-1 | | |
| 43 | Arq. Cláudia Buites Arquiteta - CAU A98480-1 | Arq. Gracy G. Andersen Arquiteta - CAU A98120-1 | | |
| 44 | Arq. Cláudia Buites Arquiteta - CAU A98480-1 | Arq. Gracy G. Andersen Arquiteta - CAU A98120-1 | | |
| 45 | Arq. Cláudia Buites Arquiteta - CAU A98480-1 | Arq. Gracy G. Andersen Arquiteta - CAU A98120-1 | | |
| 46 | Arq. Cláudia Buites Arquiteta - CAU A98480-1 | Arq. Gracy G. Andersen Arquiteta - CAU A98120-1 | | |
| 47 | Arq. Cláudia Buites Arquiteta - CAU A98480-1 | Arq. Gracy G. Andersen Arquiteta - CAU A98120-1 | | |
| 48 | Arq. Cláudia Buites Arquiteta - CAU A98480-1 | Arq. Gracy G. Andersen Arquiteta - CAU A98120-1 | | |
| 49 | Arq. Cláudia Buites Arquiteta - CAU A98480-1 | Arq. Gracy G. Andersen Arquiteta - CAU A98120-1 | | |
| 50 | Arq. Cláudia Buites Arquiteta - CAU A98480-1 | Arq. Gracy G. Andersen Arquiteta - CAU A98120-1 | | |
| 51 | Arq. Cláudia Buites Arquiteta - CAU A98480-1 | Arq. Gracy G. Andersen Arquiteta - CAU A98120-1 | | |
| 52 | Arq. Cláudia Buites Arquiteta - CAU A98480-1 | Arq. Gracy G. Andersen Arquiteta - CAU A98120-1 | | |
| 53 | Arq. Cláudia Buites Arquiteta - CAU A98480-1 | Arq. Gracy G. Andersen Arquiteta - CAU A98120-1 | | |
| 54 | Arq. Cláudia Buites Arquiteta - CAU A98480-1 | Arq. Gracy G. Andersen Arquiteta - CAU A98120-1 | | |
| 55 | Arq. Cláudia Buites Arquiteta - CAU A98480-1 | Arq. Gracy G. Andersen Arquiteta - CAU A98120-1 | | |
| 56 | Arq. Cláudia Buites Arquiteta - CAU A98480-1 | Arq. Gracy G. Andersen Arquiteta - CAU A98120-1 | | |
| 57 | Arq. Cláudia Buites Arquiteta - CAU A98480-1 | Arq. Gracy G. Andersen Arquiteta - CAU A98120-1 | | |
| 58 | Arq. Cláudia Buites Arquiteta - CAU A98480-1 | Arq. Gracy G. Andersen Arquiteta - CAU A98120-1 | | |
| 59 | Arq. Cláudia Buites Arquiteta - CAU A98480-1 | Arq. Gracy G. Andersen Arquiteta - CAU A98120-1 | | |
| 60 | Arq. Cláudia Buites Arquiteta - CAU A98480-1 | Arq. Gracy G. Andersen Arquiteta - CAU A98120-1 | | |
| 61 | Arq. Cláudia Buites Arquiteta - CAU A98480-1 | Arq. Gracy G. Andersen Arquiteta - CAU A98120-1 | | |
| 62 | Arq. Cláudia Buites Arquiteta - CAU A98480-1 | Arq. Gracy G. Andersen Arquiteta - CAU A98120-1 | | |
| 63 | Arq. Cláudia Buites Arquiteta - CAU A98480-1 | Arq. Gracy G. Andersen Arquiteta - CAU A98120-1 | | |
| 64 | Arq. Cláudia Buites Arquiteta - CAU A98480-1 | Arq. Gracy G. Andersen Arquiteta - CAU A98120-1 | | |
| 65 | Arq. Cláudia Buites Arquiteta - CAU A98480-1 | Arq. Gracy G. Andersen Arquiteta - CAU A98120-1 | | |
| 66 | Arq. Cláudia Buites Arquiteta - CAU A98480-1 | Arq. Gracy G. Andersen Arquiteta - CAU A98120-1 | | |
| 67 | Arq. Cláudia Buites Arquiteta - CAU A98480-1 | Arq. Gracy G. Andersen Arquiteta - CAU A98120-1 | | |
| 68 | Arq. Cláudia Buites Arquiteta - CAU A98480-1 | Arq. Gracy G. Andersen Arquiteta - CAU A98120-1 | | |
| 69 | Arq. Cláudia Buites Arquiteta - CAU A98480-1 | Arq. Gracy G. Andersen Arquiteta - CAU A98120-1 | | |
| 70 | Arq. Cláudia Buites Arquiteta - CAU A98480-1 | Arq. Gracy G. Andersen Arquiteta - CAU A98120-1 | | |
| 71 | Arq. Cláudia Buites Arquiteta - CAU A98480-1 | Arq. Gracy G. Andersen Arquiteta - CAU A98120-1 | | |
| 72 | Arq. Cláudia Buites Arquiteta - CAU A98480-1 | Arq. Gracy G. Andersen Arquiteta - CAU A98120-1 | | |
| 73 | Arq. Cláudia Buites Arquiteta - CAU A98480-1 | Arq. Gracy G. Andersen Arquiteta - CAU A98120-1 | | |
| 74 | Arq. Cláudia Buites Arquiteta - CAU A98480-1 | Arq. Gracy G. Andersen Arquiteta - CAU A98120-1 | | |
| 75 | Arq. Cláudia Buites Arquiteta - CAU A98480-1 | Arq. Gracy G. Andersen Arquiteta - CAU A98120-1 | | |
| 76 | Arq. Cláudia Buites Arquiteta - CAU A98480-1 | Arq. Gracy G. Andersen Arquiteta - CAU A98120-1 | | |
| 77 | Arq. Cláudia Buites Arquiteta - CAU A98480-1 | Arq. Gracy G. Andersen Arquiteta - CAU A98120-1 | | |
| 78 | Arq. Cláudia Buites Arquiteta - CAU A98480-1 | Arq. Gracy G. Andersen Arquiteta - CAU A98120-1 | | |
| 79 | Arq. Cláudia Buites Arquiteta - CAU A98480-1 | Arq. Gracy G. Andersen Arquiteta - CAU A98120-1 | | |
| 80 | Arq. Cláudia Buites Arquiteta - CAU A98480-1 | Arq. Gracy G. Andersen Arquiteta - CAU A98120-1 | | |
| 81 | Arq. Cláudia Buites Arquiteta - CAU A98480-1 | Arq. Gracy G. Andersen Arquiteta - CAU A98120-1 | | |
| 82 | Arq. Cláudia Buites Arquiteta - CAU A98480-1 | Arq. Gracy G. Andersen Arquiteta - CAU A98120-1 | | |
| 83 | Arq. Cláudia Buites Arquiteta - CAU A98480-1 | Arq. Gracy G. Andersen Arquiteta - CAU A98120-1 | | |
| 84 | Arq. Cláudia Buites Arquiteta - CAU A98480-1 | Arq. Gracy G. Andersen Arquiteta - CAU A98120-1 | | |
| 85 | Arq. Cláudia Buites Arquiteta - CAU A98480-1 | Arq. Gracy G. Andersen Arquiteta - CAU A98120-1 | | |
| 86 | Arq. Cláudia Buites Arquiteta - CAU A98480-1 | Arq. Gracy G. Andersen Arquiteta - CAU A98120-1 | | |
| 87 | Arq. Cláudia Buites Arquiteta - CAU A98480-1 | Arq. Gracy G. Andersen Arquiteta - CAU A98120-1 | | |
| 88 | Arq. Cláudia Buites Arquiteta - CAU A98480-1 | Arq. Gracy G. Andersen Arquiteta - CAU A98120-1 | | |
| 89 | Arq. Cláudia Buites Arquiteta - CAU A98480-1 | Arq. Gracy G. Andersen Arquiteta - CAU A98120-1 | | |
| 90 | Arq. Cláudia Buites Arquiteta - CAU A98480-1 | Arq. Gracy G. Andersen Arquiteta - CAU A98120-1 | | |
| 91 | Arq. Cláudia Buites Arquiteta - CAU A98480-1 | Arq. Gracy G. Andersen Arquiteta - CAU A98120-1 | | |
| 92 | Arq. Cláudia Buites Arquiteta - CAU A98480-1 | Arq. Gracy G. Andersen Arquiteta - CAU A98120-1 | | |
| 93 | Arq. Cláudia Buites Arquiteta - CAU A98480-1 | Arq. Gracy G. Andersen Arquiteta - CAU A98120-1 | | |
| 94 | Arq. Cláudia Buites Arquiteta - CAU A98480-1 | Arq. Gracy G. Andersen Arquiteta - CAU A98120-1 | | |
| 95 | Arq. Cláudia Buites Arquiteta - CAU A98480-1 | Arq. Gracy G. Andersen Arquiteta - CAU A98120-1 | | |
| 96 | Arq. Cláudia Buites Arquiteta - CAU A98480-1 | Arq. Gracy G. Andersen Arquiteta - CAU A98120-1 | | |
| 97 | Arq. Cláudia Buites Arquiteta - CAU A98480-1 | Arq. Gracy G. Andersen Arquiteta - CAU A98120-1 | | |
| 98 | Arq. Cláudia Buites Arquiteta - CAU A98480-1 | Arq. Gracy G. Andersen Arquiteta - CAU A98120-1 | | |
| 99 | Arq. Cláudia Buites Arquiteta - CAU A98480-1 | Arq. Gracy G. Andersen Arquiteta - CAU A98120-1 | | |
| 100 | Arq. Cláudia Buites Arquiteta - CAU A98480-1 | Arq. Gracy G. Andersen Arquiteta - CAU A98120-1 | | |

| | | |
|--|--|--------------------|
|  UNILA Universidade Federal da Integração Latino-Americana SEGIC - Secretaria de Implantação do Campus CPP - Coordenadoria de Projetos e Planejamento | DETALHAMENTO ARQUITETÔNICO EDIFÍCIO ALMOX-ARQUIVO | |
| | Localização: Terreno Av. Tancredo Neves, Nº 3147 Identificador: AT-14.UNL-PE.ARG.3006 | ARQ R0 07/07 |



Emitido em 24/11/2020

PROJETO EXECUTIVO Nº 8/2020 - SECIC (10.01.05.27)

(Nº do Protocolo: NÃO PROTOCOLADO)

(Assinado eletronicamente em 24/11/2020 13:08)

LIVIA YU IWAMURA TREVISAN

ARQUITETO E URBANISTA

1823978

(Assinado eletronicamente em 24/11/2020 12:56)

AREF KALILO LIMA KZAM

SECRETARIO

2086727

(Assinado eletronicamente em 24/11/2020 12:56)

GREICY GONZALEZ ANDERSEN

ARQUITETO E URBANISTA

2143529

(Assinado eletronicamente em 24/11/2020 12:43)

CLARISSA BUSS

CHEFE DE DEPARTAMENTO

2149970

(Assinado eletronicamente em 24/11/2020 12:42)

FRANCIELI BUTSKE

ARQUITETO E URBANISTA

2172428

Para verificar a autenticidade deste documento entre em <https://sig.unila.edu.br/public/documentos> informando seu número: **8**, ano: **2020**, tipo: **PROJETO EXECUTIVO**, data de emissão: **24/11/2020** e o código de verificação: **8369f69735**